Diario Carioca

Director: J. E. DE MACEDO SOARES

Anno II — Numero 286 | RIO DE JANEIRO, DOMINGO, 30 DE JUNHO DE 1929 | Numero avulso 100 reis

O ESTADO DO RIO NA POLITICA NACIONAL

Não é facil explicar as censuras que a atitude do sr. João Guimarães e de seus amigos da opposição fluminense tem provocado da parte de alguns orgãos da nossa imprensa. A menos que os redactores desses jornaes não tenham lido os ultimos documentos publicados sobre a politica do Estado do Rio e que estejam fazendo obra com informações tendenciosas ou falsas, não se póde comprehender uma critica acerba que não tem o minimo fundamento nos factos conhecidos.

A opposição fluminense, excluida affrontosamente das urnas, desde a conquista do Estado pelas armas federaes, manteve-se no ostracismo, dando de quando em vez um inutil e desesperado signal de vida. O ultimo comicio eleitoral a que compareceu, foi o pleito para renovação da representação federal em 1927. Nesse tempo era presidente do Estado o sr. Feliciano Sodré, mas quem commandou, directamente, a batalha eleitoral, com quartel general no Palacio do Ingá, foi o sr. Manoel Duarte, então presidente eleito e proclamado.

Essa eleição tinha sido precedida de um immoralissimo conchavo, que só poude ser respeitado pela pratica mais desabusada da fraude em todo o Estado culminando nas violencias de Nictheroy, cujas secções eleitoraes foram assaltadas pela policia, os livros respectivos recolhidos a local seguro para se assegurar, pela falsificação, os resultados previamente combinados.

Desse tempo para cá, o sr. Manoel Duarte subindo ao governo e inspirado pelas musas, senão esclarecido pela propria intelligencia e pela experiencia da vida, acabou comprehendendo que o verdadeiro capital dos homens politicos não se constitue com violencias e deshonestidades, mas com actos de patriotismo desinteressado, com tolerancia, com a pratica fiel do regimen, escrupulosamente respeitadas as liberdades publicas. E desse trabalho interior, resultou uma atitude nova do sr. Manoel Duarte; o presidente do Estado do Rio fez saber aos seus adversarios que estava perfeitamente decidido a respeitar-lhes os direitos politicos, assegurando a liberdade das urnas, praticando lealmente uma politica que excluia as intervenções violentas do governo em materia partidaria.

Por tal forma chegou ao sr. João Guimarães a palavra do sr. Manoel Duarte que o chefe campista não lhe poude recusar credito. E confiando na honorabilidade do presidente do Estado, o sr. João Guimarães disse isso mesmo aos seus amigos, convocando-os para o pleito municipal em setembro.

O sr. João Guimarães não adiantou uma linha do que aqui ficou dito. Não adheriu, não pediu nenhum favor, não fez nenhuma concessão. E' certo que trocou telegrammas cordiaes com o sr. Manoel Duarte sobre o rumo liberal que este pretende traçar para o seu governo. Que mal ha nessa troca de cortezias, sobretudo quando ellas indicam que se alguem evoluiu, não foi o "nilismo" firme no seu idealismo, mas os governistas fluminenses que parecem dispostos a se regenerar?

Estamos, porém, certamente informados que a velha guarda nilista está disposta a dar mais um passo nesse caminho de relativo apaziguamento. Dentro de alguns dias o sr. Manoel Duarte será officialmente notificado de que, no caso de estar nas suas intenções tirar todas as consequencias de seu liberalismo, libertando a velha provincia da tutela federal para lhe restituir o direito de opinar desassombradamente na politica nacional, tomando uma atitude corajosa e firme no problema da succession presidencial, apoiando desinteressadamente um candidato liberal, no caso de serem taes as intenções do situacionismo fluminense, poderá contar com o apoio leal dos antigos nilistas que nada querem dos governistas na politica domestica, senão que lhes respeitem os direitos que adquirirem nas urnas e na politica federal, nada mais pretendem que restabelecer o prestigio do Estado, concorrendo para o brilho de uma grande lição civica capaz de mudar os rumos da politica republicana no Brasil.

Eis ahi. A tradição nilista é um grande amor pela terra fluminense e um grande orgulho do torrão natal. Se os adversarios podem fazer qualquer coisa em honra da velha e gloriosa provincia, não seriam os nilistas que lhos impediriam o gesto. O sr. Manoel Duarte vae ter essa tranquilla segurança. Saiba cumprir o seu dever.

Varias leis bahianas em vias de passarem por uma reforma

BAHIA, 29 — (A. B.) — O governo está empenhado em executar varias reformas de leis que reputa do maior interesse, tornadas necessarias em consequencia da recente reforma da Constituição estadual.

Estão sendo estudadas modificações nas leis referentes á instrucção, á organização judiciaria, á organização municipal e ás tabellas de vencimentos do funccionalismo, afim de adaptal-as á nova lei organica que será promulgada a 2 de julho proximo.

E' pensamento do governador Vital Soares augmentar tambem os vencimentos dos magistrados, elevando-os ao nivel do custo actual da vida.

O governo espera ver approvadas, ainda na presente sessão legislativa, todas essas modificações.

UM EMPREHENDIMENTO TEMERARIO

NOVA YORK, 29 — (Havas) — Está marcada para as primeiras horas de amanhã a partida de North Beach, com destino a Berlim, dos aviadores Bob Gast e Cramer, que pretendem effectuar a arrojada travessia pilotando um avião amphibio Sikorsky de ultimo modelo. Os dois pilotos tencionam vencer o percurso ida e volta numa grande curva pelo Atlantico norte.

Foram hontem absolvidos os covardes assassinos do coronel revolucionario Pedro Aarão

PORTO ALEGRE, 29 — (A. B.) — O Jury absolveu, por sete votos contra cinco, Numas Pompilio Vinhas e os outros indigitados autores do assassinio de Pedro Aarão. A promotoria publica appellou da sentença.

PORTO ALEGRE, 29 (A. B.) — Toda a cidade accudiu a assistir o julgamento dos indigitados autores do assassinio de Pedro Aarão.

Pelas suas circumstancias, esse crime despertou em todo o Estado o maior interesse, e, em torno da sessão do jury, installada hontem, criou-se expectativa de excepcional interesse.

A' hora marcada para o inicio da sessão, uma grande massa de povo estacionava em frente ao edificio do Forum, sendo que a maior parte não conseguiu entrada. O recinto estava á cunha. Foi requisitada pelo juiz uma força da Brigada Policial para o policiamento, que começou revistando os presentes, afim de não deixar penetrar ninguem armado.

A accusação rejeitou, de inicio, nove jurados por motivos varios.

Numas Vinhas, o principal accusado, respondeu firmemente ás perguntas regulamentaes, terminando por dizer em tom energico: "Eu estou innocente". "Foi uma infamia que levantaram contra mim". Os outros accusados limitaram-se a responder ás perguntas do juiz sobre identidade e moradia.

A leitura do processo durou tres horas. O promotor, sr. Alceu Barbedo, falou longamente, detalhando minuciosamente a actuação dos criminosos, dividindo a materia em prova testemunhal em juizo; prova no inquerito militar; exame cadaverico; attestado de obito e declarações das testemunhas. Accentua que são cinco as testemunhas affirmativas contra os accusados, cujos depoimentos são todos concordes, tanto no inquerito militar como no civil. Estuda a premeditação, os motivos do crime, os actos de crueldade, a traição, a superioridade de armas e de força. A respeito da premeditação, o promotor lembra e relata a visita que, na vespera do crime, Numas Vinhas fizera a Pedro Aarão, então em territorio argentino, insistindo para que voltasse ao Brasil, convite esse recusado pela victima, que receava qualquer coisa. Conta como Pedro Aarão fôra chamado á "Commissaria" argentina e ali amordaçado. O pretexto da ordem de comparecimento foi um pretenso contrabando de armas. Diz não haver duvidas quanto ao conluio entre a policia argentina e Numas Vinhas. Quanto aos actos de crueldade, lê trechos dos autos, chamando a attenção dos jurados sobre as photographias do cadaver mutilado de Pedro Aarão.

Após algumas considerações, o promotor termina pedindo aos jurados que condemnem os accusados á pena maxima. Eram duas horas da madrugada quando findou a exposição do sr. Alceu Barbedo.

O sr. Itibere Moura, advogado da defesa seguiu-se com a palavra, falando ainda ás cinco horas da manhã, quando a sessão foi suspensa. Em seguida, tomaram a palavra os advogados Flores da Cunha, Couto Silva e Oliverio Vieira, que, até pela tarde, continuavam falando.

Espera-se que a sentença seja dada muito tarde, pois o promotor replicará, e os advogados da defesa tambem.

A Inglaterra abrirá mão de sua base naval das Antilhas?

LONDRES, 29 — (Havas) — Corre que, nos meios officiaes competentes, está sendo examinada com grande sigillo, a possibilidade de vir a Grã-Bretanha a abrir mão da sua base naval nas Antilhas e retirar as guarnições que possue noutras ilhas, afim de dar seguro penhor da sinceridade com que assignará o projectado accordo sobre a limitação dos armamentos, principalmente aos Estados Unidos, onde aquella base naval é, por vezes, considerada como uma ameaça permanente á segurança do Canal do Panamá.

Tal resolução eliminaria os ultimos motivos de prevenção que existem entre a Grã-Bretanha e a grande republica americana, emprestando ao almejado accordo o necessario caracter de durabilidade.

CHEGOU A SANTOS UMA LEVA DE IMMIGRANTES JAPONEZES PARA S. PAULO

SÃO PAULO, 29 (A. B.) — Chegou hontem a Santos uma leva de immigrantes japonezes destinados á lavoura paulista.

Os immigrantes da presente leva destinam-se as seguintes localidades: Lins, Sertãozinho, Hollanda, Jaboticabal, Restinga da Boa Sorte, Canindé, Bento Quirino, Ribeirão Preto, Villa Bomfim, Ituverava, Descalvado, Sampaio Vidal, Piratininga, Itatiquera, Penna, Promissão, Sete Barras, Falcão Filho, Ourinhos, Ponteiro, Cabucy, Porebi, Serra Azul, Santa Eudoxia, Catanduva, Garças, Duartina, Piriguy, Guaratans, Santo Anastacio, Presidente Wenceslau, Cotia, Itaribi, Areclin e Pennapolis.

QUANDO JÁ NÃO HAVIA ESPERANÇA DE SALVAMENTO, FORAM ENCONTRADOS, NA COSTA DOS AÇORES, RAMON FRANCO E SEUS BRAVOS COMPANHEIROS

O porta-aviões britannico "Eagle" é esperado amanhã em Gibraltar, conduzindo o "Numancia" e seus tripulantes — Foram indescriptiveis as manifestações de regosijo, hontem, em Madrid

Ramon Franco e seus arrojados companheiros quando terminavam a construcção do "Numancia"

Após tantos dias de ansiedade, o Rio acordou hontem, com as salvas estridentes das "sirenes" dos jornaes, que nos seus "placards" de immediato affixavam uma alvicareira noticia, a de terem sido coroados de exito completo as pesquizas em que se empenharam navios e aviões nos mares dos Açores. Fôra encontrado, emfim, o "Numancia". E para que completa fosse a alegria da nossa população, tão radiosa como a do dia de magnifico sol, assignalavam essas noticias que, apesar da jornada tormentosa em que mais do que a do physico, resaltava a fortaleza de seu espirito, Ramon Franco e seus valorosos companheiros encontravam-se sãos e salvos.

De um jubilo que attingiu ao delirio em Madrid, a noticia de terem sido poupados a maior infortunio os denodados tripulantes do "Numancia" foi para toda a humanidade o marco final de um periodo de angustias intraduziveis. E consola-nos, sobretudo relembrar, agora, quando todos os corações estremecem de alegria, as phrases de ha poucos dias ainda, da esposa de Ramon Franco, com as quaes affirmava inteira confiança de que o seu dilecto companheiro e os seus irmãos de gloria, viviam, embora lutando com toda a ordem de sacrificios, para gloria maior da patria que lhes foi berço.

A sua previsão, felizmente, realizou-se e com ella não está de parabens, apenas, a Hespanha, mas, sim quantos nesses dias crueis, dos quaes só ficará inapagavel lembrança, tinham o seu espirito voltado para o mysterio traiçoeiro, ronda permanente dos ares e das aguas do Atlantico, tumulo já de tantos "azes" gloriosos.

A REPERCUSSÃO DA BOA NOVA EM MADRID

MADRID, 29 (A. B.) — A noticia do salvamento do commandante Ramon Franco e seus tres companheiros pelo navio inglez "Eagle", que tambem recolheu o "Numancia" apenas ligeiramente damnificado, produziu extraordinario regosijo nesta capital.

Enorme multidão agglomera-se em frente á séde do Aero Club, á espera de pormenores sobre os tripulantes do hydroplano hespanhol, os quaes se achavam de boa saude, depois de quasi uma semana passada no mar.

TAMBEM FOI ENCONTRADO O "DORNIER"

MADRID, 29 (Havas) — O commandante Ramon Franco e seus companheiros no vôo do "Numancia" foram encontrados pelos aviões britannicos partidos de bordo do "Eagle" e que immediatamente transportaram os arrojados aviadores para bordo daquelle navio. Tambem foi encontrado, com sérias avarias, o avião "Dornier", que se perdera hontem quando procedia a pesquizas nas proximidades dos Açores.

A noticia do salvamento dos aviadores, recebida nesta capital ás 10 horas da manhã (local), provocou verdadeiro delirio na multidão agglomerada defronte das redacções dos jornaes. Formaram-se em seguida enormes cortejos que percorreram numa alegria incontida as ruas da cidade, acclamando sem cessar os nomes de Ramon Franco, Gallarza e Ruiz de Alda. Uma dessas manifestações encontrou casualmente os aviadores Jimenez e Iglesias, que foram arrebatados pela multidão e carregados em triumpho.

Não ha palavras que descrevam a vibração e o jubilo que se apoderaram de Madrid.

O "EAGLE", CONDUZINDO OS AVIADORES, DEVE CHEGAR, AMANHÃ, A GIBRALTAR

MADRID, 29 (A. B.) — Informações autorizadas dizem que o "Eagle", conduzindo Ramon Franco e os seus companheiros, viaja com rota para Gibraltar, onde deverá aportar na proxima segunda-feira, ás primeiras horas da manhã.

RAMON FRANCO DESCREVE AS PERIPECIAS POR QUE PASSOU

LONDRES, 29 (Havas) — O commandante Ramon Franco passou de bordo do "Eagle" um radio ao Almirantado descrevendo minuciosamente a viagem do "Numancia" desde a partida até ao momento em que foi forçado a descer no mar.

Diz Ramon Franco que o vôo do possante apparelho foi enormemente difficultado pelas perturbações atmosphericas e pela violencia do vento que soprava de nordeste, vendo-se, por isso, obrigado a passar de noite sobre os Açores. Quando já voava além do archipelago a ventania, que nessa altura assumira proporções de verdadeiro tufão, arrastou o apparelho na direcção da ilha de Santa Maria, em cujas immediações desceu e onde foi encontrado pelo "Eagle".

O "EAGLE" JA' ESTAVA DE REGRESSO

MADRID, 29 (A. B.) — As informações radiotelegraphicas enviadas de bordo do "Eagle", e aqui divulgadas officialmente, revelam que o "Numancia" foi forçado a descer por falta de combustivel, ficando a boiar sobre as ondas sem soccorro.

O commandante do "Eagle", antes de avistar o hydroplano, já tinha decidido abandonar as pesquizas a que vinha procedendo, por consideral-as afinal inuteis. Quando justamente se punha em caminho de regresso, fazendo as ultimas observações sobre a vastidão maritima, foi então avistado o "Numancia" vagando á distancia.

AMNISTIADOS TODOS OS OFFICIAES REVOLUCIONARIOS

MADRID, 29 (A. B.) — Em signal de regosijo pelo salvamento de Ramon Franco e seus companheiros, o governo hespanhol baixou um decreto amnistiando todos os officiaes inferiores envolvidos no recente movimento revolucionario, dando as necessarias ordens para que sejam postos em liberdade.

NÃO LEVAVAM NAVALHA A BORDO

MADRID, 29 (Havas) — Os commandantes Ramon Franco e Gallarza, e o piloto Ruiz de Alda enviaram de bordo do "Eagle", logo após serem salvos, o seguinte radio ás respectivas familias: — "Sãos e salvos, barba grande".

PEDIRAM CIGARROS E BOTÕES DE CAMISA...

MADRID, 29 (Havas) — O commandante do "Eagle" relata que os tripulantes do "Numancia" nem por sombra pareciam impressionados ao serem salvos.

A primeira coisa que pediram foi cigarros e dois botões de camisa.

O COMBINADO PALESTRA-SYRIO DERROTOU O RAMPLA JUNIORS

SANTOS, 29 (Do correspondente) — No campo do Parque Antarctica, ante numerosa assistencia, realizou-se, hontem, o encontro do conhecido Palestra-Syrio e o Rampla Juniors.

A luta foi renhida e terminou com a victoria dos paulistas, pela contagem de 3 x 1.

Palestra-Syrio: Nascimento; Faria e Miguel; Pepe, Argentino e Arthurzinho; Caetano, Carrone, Cacioli, Lara e Patricio.

Rampla Juniors: Sotto; Aguierre e Fernandez; Delufo, Romero, Magallanes; Labraga, Duhagon, Haerbeli, Fedulo e Carbalhal.

Os pontos paulistas foram marcados: dois, por Caetano, e um, por Lara. O dos uruguayos por Haerbelli.

A PONTE QUE LIGARA' MINAS A BAHIA

BAHIA, 29 — (A. B.) — O governador Vital Soares sanccionou a lei que rege a cobrança das taxas judiciarias e que autoriza o Estado da Bahia a entrar em accordo com o de Minas Geraes sobre a construcção da ponte interestadual sobre o rio Verde Pequeno, entre os municipios de Urandy, na Bahia, e Spinosa, em Minas.

O Estado da Bahia poderá dispender até 200:000$000.

COMO FOI COMMEMORADO, NA ALLEMANHA, O 10º ANNIVERSARIO DO TRATADO DE VERSAILLES

BERLIM, 29 (A. B.) — As grandes manifestações realizadas á noite passada, sem nenhuma participação official, mas com a assistencia de dezenas de milhares de pessoas, por motivo do 10.º anniversario do Tratado de Versalhes, assumiram proporções imponentes, na sua expressão de pezar.

E' notado que nenhum incidente, nenhum acto de provocação ou exteriorização de odio, veio perturbar o caracter austero dessas manifestações.

Uma das demonstrações foi realizada no Stadium, perante cerca de 50.000 pessoas, que ali ouviram marchas militares e um discurso pronunciado pelo presidente da Junta Central das Associações de Ex-Combatentes, dr. Voss, o qual disse que o povo allemão recusava "fazer ainda maiores sacrificios aos seus ex-inimigos do que os estipulados pelos 14 principios do presidente Wilson", os quaes já tinham sido tergiversados pelo "dictado de Versalhes".

Outra grande reunião se realizou no recinto do Reichstag, onde falaram deputados de todos os sectores civicos, desde os nacionalistas até os democratas.

O marechal Hindenburg, presidente do Reich, se limitou a assistir o serviço religioso, celebrado na Cathedral.

BERLIM, 29 (A. B.) — Communicam de Sarrebruck:

"Por motivo, hontem, do anniversario do Tratado de Versalhes, os partidos do territorio do Sarre organizaram demonstrações publicas, exigindo a immediata reunião economica deste territorio á Allemanha."

BERLIM, 29 (A. B.) — O unico incidente verificado por occasião das manifestações de pesar, em commemoração do anniversario do Tratado de Versalhes, sobreveiu depois da grande reunião no Stadium.

Nessa reunião muitos manifestantes reclamaram contra a imputação suscitada contra a Allemanha de que esta fôra a culpada exclusiva da guerra mundial. Terminada a reunião, os mais exaltados que se retiravam atacaram em ca[illegible] alguns elementos da esquerda [illegible].

DANTZIG, 29 (A. B.) — O commissario da Polonia protestou contra as demonstrações de pesar aqui realizadas por motivo do 10º anniversario do Tratado de Versalhes, allegando que essas demonstrações se conformariam as obrigações que o Tratado havia imposto ao Estado Livre de Dantzig e visavam a Polonia. Accrescentava ainda o protesto polonez que as demonstrações prejudicavam os interesses da Polonia.

O tom um tanto ameaçador dessa nota provocou indignação em largos circulos da população allemã, que consideram o procedimento da Polonia significativo [illegible] e o Senado de Dantzig [illegible] provavelmente resposta.

Desenvolve-se a cultura do trigo no Paraná

CURITYBA, 29 — (A. B.) — O governo do Estado continua fortemente empenhado na cruzada do trigo, tendo organizado para o proximo mez a distribuição de 1.000.000 de kilos de sementes seleccionadas. A safra deste anno, segundo os calculos, deverá ser de 26 milhões de kilos, correspondentes a mais da metade das necessidades do Estado.

O REICH ESTÁ PROMPTO PARA REENCETAR A DISCUSSÃO EM TORNO DAS REPARAÇÕES

MUNICH, 29 (A. B.) — A Conferencia dos Industriaes approvou uma resolução em que declara que as sommas pedidas á Allemanha, além dos pagamentos por ella já effectuados, excedem tudo o que a industria e o commercio podem fornecer.

A mesma resolução reclama a evacuação immediata e incondicional da Rhenania e o restabelecimento da soberania allemã no Sarre.

BERLIM, 29 (A. B.) — O gabinete do Reich tem se occupado com os preparativos para a conferencia politica internacional, a realizar-se brevemente, que deverá dar solução definitiva aos problemas resultantes da guerra, notadamente o do pagamento das reparações e o da evacuação dos territorios allemães.

Na reunião de hontem, presidida pelo ministro Stresemann, em ausencia do chanceller Muller, ainda enfermo, foi adoptada com approvação de todos os ministros, a conducta que a delegação da Allemanha observará nessa conferencia.

Em vista das condições de saude do chanceller Muller, que ainda guarda o leito, devendo partir na proxima segunda-feira para o balneario de Mergentheim, onde fará a cura de algumas semanas, é duvidosa a sua participação nos trabalhos da conferencia, onde a delegação da Allemanha será provavelmente chefiada pelo ministro das Relações Exteriores.

NÃO SERÁ ELEITO COM TANTA FACILIDADE O SUCCESSOR DO SR. MAGALHÃES DE ALMEIDA

MARANHÃO, 29 (A. B.) — A situação politica do Estado parece em vespera de soffrer séria modificação pela atitude que acaba de assumir o sr. Genesio Rego, chefe politico de prestigio eleitoral em varios municipios, que vem de romper com o presidente Magalhães de Almeida, já tendo communicado essa sua resolução em carta, cuja copia forneceu ao "Combate".

Causou surpresa a decisão do vice-presidente do Estado, parecendo que o caso está ligado ao facto de não ter elle sido indicado para a reeleição, sendo positivo o seu desejo de continuar no posto.

Outros factos deixam prever que a eleição do sr. Pires Sexto não se realizará calmamente, pois, desde já, a "Folha do Povo" e o "Combate", iniciaram uma campanha hostil ao pretendente á suprema magistratura do Estado.

Por outro lado a "Tribuna" declara não ter opinião formada e manter-se em atitude de expectativa. Como se sabe, o "Combate" obedece á orientação do sr. Marcellino Machado. Esse jornal publica uma entrevista com o sr. Genesio Rego, da qual se depreende que esse chefe politico pensa francamente tomar posição contra o sr. Pires Sexto.

O candidato do sr. Magalhães de Almeida, ouvido pelo representante da Agencia Brasileira, declarou que manterá absoluta serenidade deante desses acontecimentos, confiando na dedicação dos amigos que o indicaram para a presidencia do Maranhão, accrescentando que não levará resentimentos e procurará corresponder á confiança de quantos approvaram a indicação do seu nome.

Byrd descobriu uma nova terra no Polo Sul

WASHINGTON, 29 — (A. B.) — O aviador norte-americano, commandante Byrd, que se tornou notavel pelas suas explorações polares, communicou-se pela radio-telegraphia com o secretario de Estado dos Estados Unidos, informando-o haver descoberto nova terra na sua actual exploração nas regiões antarcticas.

Accrescenta a informação do commandante Byrd que nessa terra ha montanhas que attingem a altitude de 5.000 pés. entendesse.

UM SALVA-VIDAS IDEAL

BELEM, 29 (A. B.) — O sr. Candido Costa communica ter inventado um salva-vidas que põe os naufragos a salvo do ataque dos peixes, tendo ainda a vantagem de possuir deposito de agua e viveres, assim como uma disposição especial que serve de signal de soccorro.

O METHODO ASUERO EM PORTO ALEGRE

PORTO ALEGRE, 29 (A. B.) — O methodo do medico hespanhol Asuero tem sido applicado aqui, sendo satisfatorio o resultado obtido.

Um doente de nevralgia orbitaria ficou instantaneamente curado; outro que soffria de paralysia das cordas vocaes ficou, tambem, bom, não tendo, porém, dado resultado satisfatorio a intervenção contra a surdez.

FALLECEU UM VELHO ABOLICIONISTA CEARENSE

FORTALEZA, 29 (A. B.) — Falleceu nesta capital o sr. José Amaral, velho abolicionista, que foi um dos sustentaculos da propaganda contra a escravidão no Ceará.

O extincto era sogro do ex-presidente Moreira da Rocha.

"MISS BRASIL" JÁ ESTÁ DE VIAGEM PARA O RIO

UMA MENSAGEM DA SRTA. OLGA BERGAMINI AOS NORTE-AMERICANOS

"Miss Bahia" vae regressar ao seu Estado

Está já em viagem para o Rio, a bordo do "Southern Cross", de regresso da embaixada em que com tanto brilho representou a mulher brasileira no concurso de belleza, realizado em Galveston, a srta. Olga Bergamini de Sá, cujo embarque em Nova York foi muito concorrido.

A srta. Nair Pedreira de Freitas, "Miss Bahia", que vae regressar ao seu Estado no dia 4 de julho proximo

A graciosa "Miss Brasil" no momento da despedida, tornou publico a seguinte mensagem:

"Americanos! — Quando aqui cheguei, querendo exprimir a sensação que esse facto me causara, eu a resumi e encerrei na declaração da minha nacionalidade: brasileira de corpo, brasileira de alma.

O mesmo posso repetir-vos, agora, para que saibam o que senti ao deixar-vos.

— A mulher, quando presa de um verdadeiro sentimento de affecto, é, invariavelmente, pessimista ao pensar na retribuição que lhe possa proporcionar o objecto do seu amor.

Sou mulher, e bem mulher, para que não pudesse fugir a esta supposição.

Assim sendo, não é de estranhar que, como amiga sincera dos americanos — brasileira que sou — eu pudesse pensar de fórma bem feminina; que o meu affecto, por este grande Povo, fosse bem maior que o dos filhos desta gloriosa terra pela mais humilde das filhas do meu querido Brasil...

Vós, entretanto, a cada hora dos deliciosos dias que aqui passei, me cumulastes de gentilezas, de provas da vossa affeição, da vossa franca sympathia de tal maneira o fizestes, que, se não fosse incommensuravel a amizade e admiração que tenho por esta nobre e hospitaleira nação, eu poderia até suppor que me haveis supplantado, com a pujança do vosso bem querer!

Volto feliz, porque vou convicta de que tudo que por mim fizestes não foi para cultuar uma vaidade feminina, que nunca procurei conscientemente exaggerar, mas proque vistes, em mim, uma brasileira, uma filha da grande nação, tradicionalmente, e cada vez mais, vossa amiga!

Não é por mim, mas por aquelle meu berço querido, que exulto nestes momentos. Aqui cheguei vossa amiga, daqui volto vossa escrava, pela gratidão.

Neste periodo curto, mas inesquecivel, da minha vida, não deixei de verificar, um instante sequer, que os corações brasileiros e americanos são e serão, eternamente, movidos pela indestructivel força da mais pura fraternidade, por essa affinidade inquebrantavel, que na esphera das idéas e dos sentimentos, faz com que as duas nações irmãs e amigas constituam um gigantesco conjuncto, uno e indivisivel.

Agradeço-vos, do fundo d'alma, tudo que me prodigalisastes, com os olhos fitos no meu Brasil.

Tão bem me senti, ao vosso lado, que, se me permittirdes a imagem, synthetisarei as impressões destes tumultos emocionaes, dizendo-vos, desta minha viagem, que vim conhecer o norte do Brasil e volto, agora, para o sul dos Estados Unidos...

Que Deus vos guarde e guie, na senda do Bem, da Felicidade, do Progresso, conservando o nome do vosso grande Paiz inscripto de fórma inapagavel nas mais bellas paginas de ouro da Historia da Civilização! — Olga, "Miss Brasil".

"MISS BAHIA" VAE PARTIR PARA O SEU ESTADO NATAL

A graciosa srta. Nair Pedreira de Freitas, que representou a belleza da mulher bahiana no concurso para escolha de "Miss Brasil", regressará ao seu Estado no dia 4 de julho proximo.

VICTIMA DE HORRIVEL DESASTRE, FALLECEU HONTEM, A' TARDE, O SENADOR ADOLPHO GORDO

O ILLUSTRE POLITICO PAULISTA FOI APANHADO POR UM AUTO-CAMINHÃO, QUANDO ACABAVA DE VISITAR O CORPOR DO SEU COLLEGA DR. JOAQUIM MOREIRA, E VEIU A EXPIRAR NO PROMPTO SOCCORRO

A tarde de hontem foi tragicamente assignalada pela morte horrivel que teve o senador por São Paulo, sr. Adolpho Gordo.

O triste acontecimento teve uma profunda repercussão de pezar, principalmente nos circulos politicos. Era o sr. Adolpho Gordo uma das figuras de relevo no parlamento da Republica, e membro proeminente do Partido Republicano Paulista.

Nos ultimos annos teve actuação saliente no Senado, já participando dos debates politicos em certos momentos de agitação nacional, ao lado do governo, já collaborando na confecção de leis importantes.

Como autor do projecto da lei de Imprensa, attrahiu sobre o seu nome uma verdadeira onda de antipathias em todo o paiz. Possuia, como politico, qualidades respeitaveis de lealdade, combatividade e dedicação, e era uma intelligencia lucida, dotada de solida cultura juridica.

O DESASTRE

O sr. Adolpho Gordo, cerca das 12 horas, dirigira-se ao palacete da rua Senador Vergueiro, n. 103, residencia do senador pelo Estado do Rio de Janeiro, sr. Joaquim Moreira, onde esteve algum tempo em visita ao corpo daquelle seu collega, fallecido na vespera.

O movimento da rua Senador Vergueiro, áquella hora, mão grado o serviço de policiamento do transito, a cargo de varios fiscaes de vehiculos, estava consideravelmente augmentado, devido ao grande numero de automoveis que ali chegavam a todo o momento, conduzindo amigos, collegas e admiradores do politico fluminense extincto.

Cerca de meia hora antes, da saida do feretro, o senador Adolpho Gordo, deixando a camara ardente, retirou-se daquelle palacete, em companhia do vice-presidente do Senado, sr. Antonio Azeredo. Adeantando-se deste seu collega, o senador paulista procurava atravessar a rua, quando o auto-caminhão n.º 399, da Companhia Hanseatica, dirigido pelo chauffeur Eustachio Corrêa Chagas, que por ali passava em disparada, o colheu desastradamente.

O senador Adolpho Gordo foi atirado ao solo, instantanea e brutalmente. Varias pessoas correram em seu soccorro. Tinha elle a cóxa esquerda completamente esmagada. Immediatamente, collocaram-no sobre um banco, até que, avisada a Assistencia, chegou ao local uma ambulancia, que o conduziu ao Posto Central.

O chauffeur culpado, verificado o desastre, accelerou a marcha do carro, pondo-se em fuga e, assim, escapando á acção da policia, mão grado tivesse sido perseguido por diversos fiscaes de vehiculos.

No Posto Central da Assistencia, onde o dr. Roberto Pessôa, que o soccorreu, constatou desde logo a gravidade do estado do ferido. Verificou aquelle cirurgião que o senador Adolpho Gordo soffrera esmagamento total da cóxa esquerda, além de outros ferimentos reputados graves.

Após os curativos, urgentes, porque se tratasse de um caso de intervenção urgente, o ferido foi removido immediatamente para o Prompto Soccorro, onde foi entregue aos cuidados do dr. Alvres Pinto.

O estado geral do ferido era muito precario, não só devido ao estado de *shock*, como pela grande hemorrhagia, pois, com o esmagamento da cóxa, houve ruptura da arteria femural.

Em razão disso, o dr. Alvares Pinto, em face da indicação da familia, resolveu aguardar que o ferido estivesse mais animado para proceder á intervenção.

A ESPERA DO FERIDO NO PROMPTO SOCCORRO

O senador Antonio Azeredo, vice-presidente do Senado Federal, que, como dissemos, foi testemunha do lamentavel desastre, deixando o sr. Adolpho Gordo na Assistencia, dirigiu-se immediatamente á residencia da victima, afim de communicar a triste occurrencia á exma. sra. d. Albertina Vieira da Silva Gordo. A illustre dama, no proprio automovel do vice-presidente do Senado, foi conduzida, acompanhada de seus filhos, ao Hospital do Prompto Soccorro.

Foi commovente o encontro de d. Albertina com seu marido, já agonizante. Em pranto, a respeitavel senhora, approximando-se do seu esposo, lhe dirigiu sentidas palavras. A muito custo, o sr. Gordo poude proferir algumas phrases, que mal eram percebidas pela sua esposa.

Afinal, d. Albertina Gordo lembrou que se chamasse um padre para ministrar ao seu marido os ultimos sacramentos. Immediatamente saiu do Prompto Soccorro um proprio, em direcção á matriz de Santo Antonio dos Pobres.

AS VISITAS AO FERIDO

Ao Posto Central da Assistencia, desde logo, affluiu grande numero de parlamentares, politicos, altos funccionarios, amigos, collegas e admiradores do infortunado homem publico. Entre elles, nos primeiros momentos, pudemos notar os srs.: senador Antonio Azeredo, Wladimir Bernardes, Alvaro Neves, senador Miguel Calmon, Otto Prazeres, representando o deputado Rego Barros, presidente da Camara dos Deputados, dr. Mario Cardim, representante do Prefeito Antonio Prado; senador Pires Rebello, dr. Adalberto Ferreira, sr. Manoel Duarte, presidente do Estado do Rio de Janeiro; senadores Feliciano Sodré, Arnolpho Azevedo, Mendonça Martins, Thiers Cardoso e muitos outros.

A ACÇÃO DA POLICIA

Na delegacia do 6º Districto, immediatamente, foi instaurado inquerito.

O senador Adolpho Gordo

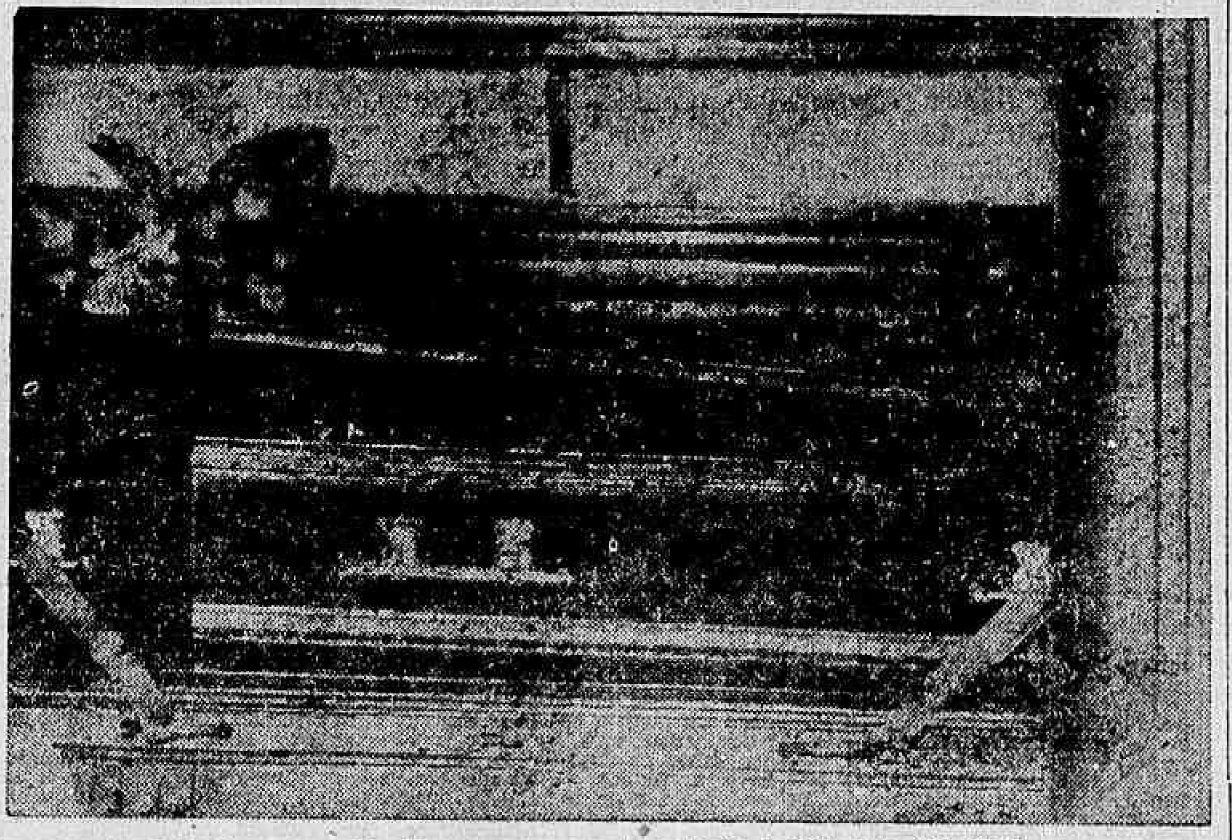

O feretro ao ser collocado no carro, momentos antes da partida para São Paulo

Ao mesmo tempo o facto foi communicado á 1ª Delegacia Auxiliar e á Inspectoria de Vehiculos, afim de serem ordemnadas as necessarias diligencias para a captura do chauffeur culpado.

O inquerito teve inicio com os depoimentos dos fisces de vehiculos, que se achavam no local do desastre, em serviço de policiamento no transito.

OS ULTIMOS MOMENTOS DO SENADOR GORDO

O senador Adolpho Gordo, depois de ter mostrado desejo de falar á sua esposa, que lhe lembrou a necessidade de um sacerdote para lhe ministrar o sacramento da Extrema Unção, entrou em agonia franca, para vir a fallecer poucos momentos depois, mesmo antes de haver recebido os sacramentos da igreja.

DADOS BIOGRAPHICOS

O sr. Adolpho Affonso da Silva Gordo, nasceu a 12 de agosto de 1858, na cidade de Piracicaba, no Estado de São Paulo. Foram seus paes o tenente-coronel Antonio José da Silva Gordo e d. Anna Blandina de Barros da Silva Gordo. Fez os seus estudos primarios e secundarios no Collegio de São Luiz de Itu' e no Instituto Santista. Em 1875, matriculou-se na Faculdade de Direito de São Paulo, onde se formou quatro annos depois em 1879.

Iniciando a sua carreira publica, Adolpho Gordo abriu banca de advogado, em Capivary, onde fundou, com Cesario Motta Junior, o Partido Republicano local e, pouco tempo depois, foi eleito vereador da Camara Municipal.

Transferindo-se, mais tarde, para São Paulo, foi, em 1888, eleito membro da commissão directora do P. R. P. Candidato do partido a deputado geral, obteve grande votação, mas não logrou ser eleito, perdendo por uma differença de cinco votos, no segundo escrutinio. Companheiro de Francisco Glycerio, nas combinações que precederam á proclamação da Republica, foi o primeiro presidente do Estado do Rio Grande do Norte, sob o actual regimen, por nomeação do Governo Provisorio. Por motivo de saude, só occupou aquelle posto durante quatro mezes, tendo regressado, então, a São Paulo, entrando, novamente, para a direcção do P. R. P. Em novembro de 1890, foi enviado, como deputado por seu Estado á Constituinte Federal. Desde essa época, até 1913, excepto no periodo decorrente de 1903 a 1905, devido á divergencias no seio do partido, fez parte da Camara dos Deputados, tendo sido leader da bancada paulista. Em 1913, fallecendo Campos Salles, foi Adolpho Gordo eleito para a vaga deste no Senado Federal, fazendo parte da Commissão de Justiça e da Commissão Especial do Codigo Commercial, como presidente de ambas.

Casado com d. Albertina da Silva Gordo, deixou o senador Adolpho Gordo os seguintes filhos: sr. Nicoláo Vergueiro da Silva Gordo, sr. Alberto da Silva Gordo, Alvaro da Silva Gordo, Paulo, Carolina e Helena da Silva Gordo.

O FISCAL DE VEHICULOS QUE PERSEGUIU O CULPADO

O chauffeur que dirigia o auto-caminhão da Hanseatica n. 399, chama-se Eustachio Corrêa Chagas.

Após o desastre, foi elle perseguido pelo fiscal de vehiculos Julio Martins, que, montando a bicycleta n. 21, correu até verificar que não alcançaria mais o culpado.

O chauffeur da Hanseatica deixou o auto-caminhão na garage e, dali, saiu declarando que ia almoçar, não mais voltando.

A policia procura prendel-o.

NO NECROTERIO DA ASSISTENCIA

Pouco depois de verificado o obito, retirando-se do Prompto Soccorro a sra. d. Albertina Gordo, o corpo do senador Adolpho Gordo foi removido para o necroterio do Posto Central da Assistencia.

O PRESIDENTE DA REPUBLICA VISITA O CORPO DO SENADOR PAULISTA

O sr. Washington Luis, presidente da Republica, acompanhado do ministro da Viação, do general Teixeira de Freitas e de toda a sua casa militar, esteve no necroterio da Assistencia, em visita ao corpo do senador Adolpho Gordo.

Após a apresentação dos pezames á familia enlutada, s. ex. se retirou.

O EXAME CADAVERICO

Logo que se verificou o passamento do senador Adolpho Gordo, foi o mesmo communicado á policia, pela administração do Posto Central de Assistencia.

Como ficasse deliberado que ainda hontem o corpo do senador paulista seguiria para a Paulicéa, foi ordenado o exame cadaverico.

Essa pericia medica foi procedida na morgue da Assistencia pelos drs. Antenor Costa e Rodrigues De Lamare Leite, que attestaram como "causa-mortis": — Ruptura da arteria femural esquerda.

Em seguida foi o cadaver do conhecido politico recomposto e levado para a camara ardente.

A TRANSLADAÇÃO DO CORPO PARA S. PAULO

A's 21 horas e 40 minutos chegou á estação D. Pedro II o esquife do senador Gordo.

Na alça do caixão mortuario pegaram os senadores Antonio Azeredo, Mendonça Martins, deputado Dias Cardoso, dr. Lyborio Leão Teixeira, Sylvio Gordo, Roberto Gordo e dr. Raphael Elba, conduzindo-o para o carro mortuario que estava armado no trem super-luxo, denominado "Cruzeiro do Sul", que partia da gare D. Pedro II ás 22 horas.

Acompanharam o corpo á paulicéa a viuva Adolpho Gordo, seus filhos: Helena, Carolina, Paulo e Roberto, capitão Fonseca Costa, representando o presidente da Republica, dr. Sylvio Gordo e senhora, deputado Cezar Vergueiro, d. Julia Prudente de Moraes, dr. Geraldo Pacheco Jordão e familia, e outras pessoas gradas.

Sobre o ataude viam-se innumeras corôas, dentre ellas a do presidente da Republica, do Senado, da bancada paulista, nas duas casas do parlamento, da viuva e demais pessoas da familia do extincto e outras de amigos, collegas e politicos.

GRANDES MANIFESTAÇÕES POPULARES AO SR. ANTONIO CARLOS EM JUIZ DE FORA, MATHIAS BARBOSA E RIO NOVO

Um manifesto do povo de Ubá, com 2.000 assignaturas, levantando a candidatura de s. ex. á presidencia da Republica

JUIZ DE FÓRA, 26 (Do correspondente) — O sr. Antonio Carlos continua a ser alvo de enthusiasticas manifestações de solidariedade por parte do povo mineiro.

Hontem, o presidente de Minas, acompanhado de sua comitiva, dirigiu-se até a Villa de Mathias Barbosa, onde foi recebido com grandes festas.

O fim da viagem do sr. Antonio Carlos áquella Villa foi o de inaugurar o novo predio da Camara Municipal e outros melhoramentos ali mandados executar pelo actual governo mineiro.

A população de Mathias Barbosa recebeu o chefe do governo de Minas, debaixo de palmas e vivas ao "futuro presidente da Republica, dr. Antonio Carlos".

Sempre acompanhado da massa popular, o sr. Antonio Carlos, em companhia de todos os vereadores á Camara Municipal de Mathias Barbosa, deu entrada em seu novo edificio.

Coube a presidencia da sessão ao sr. Antonio Carlos, que foi saudado pelo sr. Souza Brandão, presidente da Camara Municipal. O orador, que era a todo o momento interrompido pelos vivas da grande assistencia, terminou a sua longa oração levantando, em nome do municipio de Mathias, a candidatura do sr. Antonio Carlos á suprema direcção do paiz. As ultimas palavras do sr. Souza Brandão foram abafadas por uma estrondosa salva de palmas, acompanhadas de vivas ao futuro presidente da Republica.

Depois, fez uso da palavra o vereador Mauro Roquette Pinto, que, secundando o gesto do sr. Souza Brandão, terminou o seu discurso levantando a candidatura do sr. Antonio Carlos á presidencia da Republica.

Aos oradores, respondeu agradecendo as homenagens que acabava de receber, o sr. Antonio Carlos, que produziu uma vibrante oração de agradecimento ao povo de Mathias Barbosa, pela solidariedade que acabava de hypothecar-lhe. As ultimas phrases do discurso do presidente de Minas foram abafadas com vivas ao futuro presidente da Republica.

O sr. Antonio Carlos e sua comitiva regressaram á noite, em automoveis, a esta cidade.

Hoje, durante o dia, o sr. Antonio Carlou inaugurou tres dos grupos escolares mandados construir pelo seu governo, em nossa cidade.

O primeiro a ser inaugurado foi o "Grupo Escolar Dr. Fernando Lobb", no populoso bairro de São Matheus. Após o acto, o presidente de Minas seguiu para o bairro de Botanagua, onde procedeu á inauguração do "Grupo Escolar Dr. Duarte de Abreu" e seguiu para o bairro de Mariano Procopio, onde presidiu a inauguração do "Grupo Escolar Dr. Antonio Carlos".

A' noite, a presidente compareceu á sessão solenne em sua honra, na séde da Associação Commercial, onde foi saudado, em nome das classes conservadoras do municipio, pelo sr. José Carlos de Moraes Sarmento, presidente da Associação Commercial desta cidade.

Ao longo discurso do sr. Sarmento, respondeu, commovido, o sr. Antonio Carlos, que pronunciou uma longa e feliz oração, agradecendo as provas de solidariedade que acabava de receber das classes conservadoras deste municipio.

O salão nobre da Associação Commercial estava repleto, tendo-se ouvido vivas ao presidente de Minas e ao futuro presidente da Republico, sr. Antonio Carlos. — (a) **José de Andrade Werneck**.

EM RIO NOVO

JUIZ DE FÓRA, 27 (Do correspondente) — Hoje, ás 10 horas da manhã, o sr. Antonio Carlos, acompanhado do deputado Francisco Valladares, outras pessoas gradas e representantes da imprensa, foi até o districto de Piáu, municipio de Rio Novo, onde procedeu á inauguração de uma estrada de rodagem ligando aquelle districto a esta cidade.

Ao chegar ali, foi s. ex. saudado pelos srs. João Procopio e Geraldo Rezende, este vice-presidente da Camara Municipal de Juiz de Fóra, e que terminou o seu discurso levantando a candidatura do presidente de Minas á presidencia da Republica.

A's 12 horas teve logar um almoço offerecido ao sr. Antonio Carlos e sua comitiva pelo sr. Joaquim Marciano Loures, chefe politico de Piáu.

Ao champagne falaram os srs. Joaquim Marciano Loures, Pedro Porto e Miguel Ribeiro. O presidente respondeu agradecendo.

Terminado o almoço em Piáu, dirigimo-nos á cidade de Rio Novo, onde o sr. Antonio Carlos inaugurou o "Grupo Escolar Olympio de Araujo".

A's 20 horas foi servido o banquete que a Camara Municipal da vizinha cidade offereceu ao sr. Antonio Carlos e sua comitiva.

Ao champagne pronunciou um longo e empolgante discurso o sr. Miguel Ribeiro, agente executico do municipio de Rio Novo, que levantou a sua taça numa saudação "ao futuro presidente da Republica, sr. Antonio Carlos".

O presidente de Minas, em feliz discurso, respondeu agradecendo as homenagens que acabava de receber do povo de Rio Novo.

Chegando a esta cidade ás 23 horas, o sr. Antonio Carlos dirigiu-se immediatamente para a séde da Associação dos Empregados no Commercio, onde o aguardavam. Ahi foi o presidente de Minas saudado em nome dos empregados no commercio pelos srs. M. Gomes Filho e Lauro de Oliveira. S. ex. agradeceu a homenagem, sendo vivamente acclamado. — (a) **José de Andrade Werneck**.

O SR. ANTONIO CARLOS REGRESSA A BELLO HORIZONTE

JUIZ DE FÓRA, 28 (Do correspondente) — Acaba de regressar a Bello Horizonte o sr. Antonio Carlos, que aqui se achava desde o dia 24 do corrente.

Ao embarque do presidente de Minas compareceu grande massa popular que, a todo o momento, ovacionava o nome do sr. Antonio Carlos, acclamando-o futuro presidente da Republica.

Por uma delegação do povo de Ubá, foi hoje entregue ao sr. Antonio Carlos um manifesto com mais de duas mil assignaturas, levantando a candidatura de s. ex. á presidencia da Republica. — (a) **José de Andrade Werneck**.

UM DIA TRISTE NO SENADO

A REPERCUSSÃO DO FALLECIMENTO DOS SRS. JOAQUIM MOREIRA E ADOLPHO GORDO

O dia de hontem foi um dia triste, no Senado. O pezar dominava todos os espiritos pelo fallecimento inesperado de dois membros da Casa. E não podia ser mais forte a impressão produzida pelo desastre que victimou o sr. Adolpho Gordo exactamente quando comparecia aos funeraes do seu collega sr. Joaquim Moreira.

O expediente lido constou de um requerimento do sr. Francisco Sá, pedindo licença para se ausentar do paiz, por motivo de enfermidade de pessoa de sua familia, e de um telegramma do sr. Paulo Figueira de Mello, communicando a morte daquelle representante fluminense, seu sogro.

Da presidencia, o sr. A. Azeredo, referindo-se a essa communicação, teve palavras de carinho e de saudade para com o sr. Joaquim Moreira, recordando os seus meritos e serviços prestados ao Estado do Rio de Janeiro e ao paiz.

Em seguida occupou a tribuna o sr. Miguel de Carvalho que, emocionado, commovido até ás lagrimas, proferiu o necrologio do seu companheiro de representação, requerendo que pelo seu desapparecimento se lançasse na acta um voto de profundo pezar e se enviassem telegrammas de condolencias á familia do extincto e ao governo daquelle Estado, levantando-se a sessão.

Esse requerimento foi approvado. Antes de suspender os trabalhos, o sr. Azeredo communicou o fallecimento do sr. Adolpho Gordo em impressionante accidente que s. ex. testemunhára e narrou em poucas palavras a scena brusca e violenta, contando que fôra obrigado a não acompanhar o enterro do sr. Joaquim Moreira para ir buscar a esposa do mallogrado senador paulista, afim de assistir aos seus ultimos momentos.

O CEARÁ VAE TER SERVIÇO POSTAL AEREO

FORTALEZA, 29 (A. B.) — A Companhia Aeropostal, após entendimento com o presidente Mattos Peixoto, enviará ao Ceará um technico, afim de estudar a possibilidade da installação aqui de um campo de aterrissagem. No caso de entendimento, sobre o que se acredita não haver duvida, será logo inaugurado o novo campo, sob os auspicios do Aereo Club de Fortaleza.

Ferido a tiros em Merity

O auxiliar de trens da Leopoldina Railway, Joaquim Hortencio Xavier, solteiro, de 24 annos, residente á rua de São Christovão n. 548, hontem, quando procedia a cobrança, num dos vagões do trem em que trabalhava, teve uma discussão com o ex-empregado da mesma estrada, João de tal.

Chegando o comboio em Merity, João, saccando de um revolver alvejou a Xavier, ferindo-o no hypocondrio direito.

O ferido foi transportado para esta cidade, levado para o Posto Central de Assistencia, onde foi soccorrido e internado em estado grave no Hospital de Prompto Soccorro.

O aggressor foi preso pela policia de Merity.

MAIS UMA ARBITRARIEDADE DA POLICIA

UM PROTESTO DA A. T. I. M. CONTRA UM ACTO DE VIOLENCIA POLICIAL

Esteve, hontem, nesta redacção uma commissão da Associação dos Trabalhadores da Industria Mobiliaria, que nos veio trazer o seu protesto contra mais uma arbitrariedade da policia.

Como já tivemos occasião de noticiar, no dia 27 p. passado, quando na séde daquella associação se reuniam os seus socios para a sessão de empossamento da nova directoria, a policia prendeu 35 membros da A. T. I. M., inclusive o estudante de Direito Benigno Rodrigues Fernandes, detendo-os na 4ª delegacia cerca de 24 horas.

Agora, nos procurou varios trablahadores da Industria Mobiliaria para protestar contra mais uma violencia.

Segundo nos disseram, a autoridade policial prohibiu terminantemente que se reunissem na séde da A. T. I. M. mais de 6 membros da corporação, sob pena de expulsão desta capital. A ser verdade esta affirmação, evidentemente a policia commetteu uma arbitrariedade inqualificavel.

Assim, deixamos registrada a justa reclamação dos Trabalhadores da Industria Mobiliaria que, sem processo policial de qualquer especie, vêem a séde da sua associação fechada, uma vez que não é possivel haver reunião com um numero tão limitado de associados, como exige a policia.

Mais uma Camara Municipal fluminense que se manifesta sobre a successão presidencial

De Cordeiro, Estado do Rio, recebemos o seguinte telegramma:

"CORDEIRO, 28 — "Diario Carioca" — Rio. — A Maioria da Camara Municipal de Cantagallo, reunida em sessão extraordinaria, aceitou e applaudiu as candidaturas Antonio Carlos-Getulio Vagas para a successão presidencial. Saudações. (a.) "Gazeta de Cordeiro".

UMA SESSÃO EXTRAORDINARIA NO CENTRO ACADEMICO CANDIDO DE OLIVEIRA

Escrevem-nos:

"Está convocada para segunda-feira, ás 16 horas, uma sessão extraordinaria para tratar de importantes assumptos. — **O presidente**".

REASSUMIU SUAS FUNCÇÕES O SR. MATTOS PEIXOTO

FORTALEZA, 29 (A. B.) — O sr. Mattos Peixoto reassumiu as funcções de chefe do Executivo, tendo em seguida tomado conhecimento dos assumptos de caracter mais immediato, e recebido numerosas pessoas que vieram tratar de assumptos administrativos e politicos.

Explorava a caridade publica e foi condemnada

Pelo juiz da 8ª Vara Criminal foi condemnado a um anno de prisão cellular, Antonio de Mattos Hora, accusado de exploração á caridade publica.

O DIA DO PAPA

A familia catholica do Rio de Janeiro consagra o dia de hoje a S. S. o Papa Pio XI.

A' frente das homenagens se acha, como seu principal organizador, o arcebispo d. Sebastião Leme, que organizou cuidadosamente o programma das solennidades a se realizarem nesta data em honra ao Supremo Pontifice, cujas excepcionaes virtudes de diplomata habil, de administrador esclarecido, de homem de cultura, de pastor zeloso e amoravel, fazem de S. S. um dos vultos que mais dignificaram o Papado e elevaram a Igreja Romana no conceito universal.

Nada, pois, mais justo do que estas demonstrações de sympathia e dedicação do povo catholico desta capital ao Papa Pio XI, opportunamente promovidas por este outro grande lume do clero nacional, que é o arcebispo coadjutor d. Sebastião Leme.

CINCO MORTOS E DOIS FERIDOS EM UM DESASTRE DE AVIAÇÃO NA SUISSA

BERNA, 29 (Havas) — Communicam de Lindau que, ao fazer um vôo de experiencia, ás 18 horas, sobre o lago de Constança, um hydroavião foi destruido por violenta explosão do motor.

Houve cinco mortos e dois feridos gravemente.

As folhas que a Prefeitura pagará amanhã

Pagam-se, amanhã, na Prefeitura Municipal, as seguintes folhas de vencimentos, referentes ao mez de maio: Aposentados, de A a Z; Jubilados de A a I e Directoria de Obra-

Oculos para creanças

A popular CASA VIEITAS — Primeiro-Instituto Optico Scientifico do Brasil — á Avenida Rio Branco 127, **fará descontos especiaes nas receitas aviadas em seu estabelecimento, assim como qualquer concerto em oculos, pince-nez, lorgnons e substituição de lentes quebradas (do mesmo grão), será gratis até 3$000, e os de maior importancia soffrerão este abatimento. Por exemplo: o publico que está habituado a pagar por uma lente**

de 15$ pagará 12$000
ás de 10$ pagará 7$000
ás de 4$ pagará 1$000
ás de 3$ serão gratis.

AS FONTES THERMAES DE IRAHY VÃO PASSAR PARA A ADMINISTRAÇÃO DO ESTADO

PORTO ALEGRE, 29 (A. B.) — Por occasião da viagem do sr. Getulio Vargas a Irahy, ficou assentado entre o presidente do Estado e o intendente de Palmeira, que o districto de Irahy passaria daquelle municipio para a administração directa do governo estadual, que se encarregaria de organizar a exploração das aguas thermaes daquella estação. O convenio acaba de ser celebrado, já tendo o governo do Estado tomado as providencias necessarias á execução do mesmo.

GRANDE CONCURSO SPORTIVO POPULAR DE DIARIO CARIOCA

—(o)—

COUPON

—(o)—

UM CHRONOMETRO DE OURO AO VENCEDOR

MEDALHAS DE OURO AOS AMADORES

"TAÇA GLORIA" AO CLUB, OFFERECIDA PELOS SRS. NOGUEIRA & PEDRO, PROPRIETARIOS DA JOALHERIA GLORIA, RUA RAMALHO ORTIGÃO, 6

PORTINARI, O PREMIO DE VIAGEM DO SALÃO

PARTE HOJE PARA A EUROPA O NOTAVEL PINTOR BRASILEIRO ...

Candido Portinari

O sr. Candido Portinari foi laureado, no salão de Bellas Artes, de 1928, com o premio de viagem á Europa. A decisão, unanime, aliás, do Jury foi acolhida pelos nossos circulos culturaes como de estricta justiça.

Portinari é, sem duvida, uma das nossas mais interessante, mais fortes e expressivas organizações artisticas dos ultimos tempos, e a quem estão, de certo, destinados os mais gloriosos triumphos.

No Salão official, desde 1923, vem expondo trabalhos, verdadeiramente notaveis, e numa successão de victorias, obteve diversos premios, até o de viagem, que elle obteve com um magnifico retrato do sr. Olegario Marianno.

Elle leva para a Europa uma paixão inexcedivel pela sua arte, e ao contacto com os esplendores do genio criador do Velho Continente e com as mais modernas expressões de arte lá victoriosas, enriquecerá a sua cultura e abrirá ao espirito novos horizontes. Para que da permanencia na Europa colha os mais amplos resultados, dispõe o joven artista de uma intelligencia singularmente penetrante e plastica.

Candido Portinari partirá, hoje, pelo "Bagé", e ao seu embarque comparecerá grande numero de collegas e os numerosos outros amigos que elle tem sabido conquistar em nossa sociedade pelas suas excellentes qualidades pessoaes e a gentileza e distincção que o caracterizam.

A INAUGURAÇÃO DA FEIRA DE AMOSTRAS

A SOLENNIDADE DA CERIMONIA

O sr. Washington, que esteve presente, consentiu em fazer um "lunch" no "Chá Russo"

A Feira de Amostras inaugurou-se hontem á tarde. O sr. Washington Luis e todos os ministros estiveram presentes, dando um cunho solennissimo ao acto, vendo-se egualmente representantes das casas do Congresso e altas autoridades civis e militares.

A's 15 horas, com a chegada do presidente, deu-se por inaugurado o certamen, tendo o sr. Washington Luis e os seus ministros percorrido todo o recinto, visitando, primeiro, os pavilhões externos, improvisados do lado esquerdo da avenida onde se acham os trabalhos executados pelos alumnos das escolas profissionaes Visconde de Mauá, Visconde de Cayru', Pavilhão do Paraná, theatro Popular e mostruarios da Inspectoria Agricola e Florestal da Prefeitura.

Depois de examinar os frutos, flores e legumes, cujas amostras se achavam no Departamento da Inspectoria acima, o presidente da Republica penetrou no Pavilhão das Festas.

Ahi se acham dispostos com muita arte differentes mostradores de productos dos Estados do norte e sul como uma bella demonstração do adiantamento industrial do paiz.

Após a visita, correspondendo a um convite formulado pelas damas de caridade organizadoras da Chá Russo, acquiesceu o presidente em se servir de um lunch.

Esse serviço é instituido em beneficio do Patrocinio de São José e Recreativo Santa Cecilia e ali, além do presidente e comitiva, penetraram os representantes de imprensa e quem mais desejou fazel-o.

Em uma mesa, juntamente com a sra. Flavio da Silveira, o sr. Prefeito e sra. Prado Junior, sentou-se o sr. Washington Luis, tendo sido servido chá, café, refrigerantes, doces, etc.

A's 17 horas retirou-se o sr. Washington Luis da Feira, depois de se ter servido, successivamente, de refrigerante, chá, café, doces, etc.

INICIA-SE, HOJE, A SEMANA DO CHRISTO REDEMPTOR

Inicia-se, hoje, a "Semana do Christo Redemptor".

As adhesões continuam a chegar á commissão promotora desse movimento, que tem por fim angariar donativos para levar a termo as obras do monumento, ora em elevado grão de adeantamento, no Corcovado.

Ainda agora, secundando o gesto de outras agremiações, a União Beneficente dos Chauffeurs offereceu á Commissão as paginas do seu orgão official "Auto Federal", para propaganda da "Semana" e conseguiu que os seus associados affixassem em seus carros, durante estes sete dias, reclamos do monumento a Christo Redemptor.

Estes cartazes se acham á disposição dos chauffeurs á rua Rodrigo Silva n. 7, na sacristia da matriz da Gloria e na séde da União dos Chauffeurs.

"PARA TODOS"

A elegante publicação continua a publicar as mais interessantes paginas sobre o concurso de belleza de Galveston. Lá estão a Praia de Galveston, as "Misses" européas, Olga Bergamini em poses suggestivas, "Miss Nova York e outros flagrantes da grande prova. "Para todos..." publica ainda Christo Redemptor, Manhã de Lisieux, No Egypto, Casamentos, Sociedade, Theatro, Casa dos Artistas, Em Lindoya, Elegancia, Modas, etc. Como se vê, "Para todos..." está magnifico.

A mensagem que o sr. Washington Luis enviou, hontem, aos governadores dos Estados, é mais uma bella pagina do seu cabedal literario

O INICIO DAS COMMEMORAÇÕES DO CENTENARIO DA ACADEMIA DE MEDICINA

AS SOLENNIDADES DE HOJE E AMANHÃ

Commemora-se hoje o centenario da Academia Nacional de Medicina. E' um acontecimento que não pode deixar de ser registrado e festejado, porque esses cem annos de vida da mais alta corporação medica brasileira, foram decorridos com uma actividade e com um brilho, que colloca essa instituição no nivel das mais adeantadas do mundo.

Da nossa Academia fazem parte as mais altas mentalidades do meio medico brasileiro e, assim, nenhuma occurrencia scientifica, nesse seculo de existencia da grande instituição nacional, agitou os circulos medicos mundiaes, que não repercutisse nesse cenaculo de mestres e de estudiosos da Medicina.

E' portanto, natural e justo que todos os nossos esculapios se empenhem em commemorar a data que hoje passa, data que relembra tantas victorias e tantas glorias, marcando uma longa etapa de cogitações scientificas em pról da humanidade soffredora.

Se o Brasil pode ser ainda um paiz pouco conhecido nas grandes nações, como se tem dito e repetido; se é exacta a affirmação de que foi Ruy Barbosa, na Conferencia de Haya, quem "descobriu" este grande paiz sul-americano, fazendo com que as grandes cerebrações que compareceram áquelle certamen se apercebessem da nossa existencia no concerto das nações — não menos verdade é que a acção da nossa Academia Nacional de Medicina nunca passou despercebida no mundo medico europeu, pelo constante intercambio intellectual que essa instituição sempre manteve com todas as associações scientificas do Velho Mundo.

E a prova da veracidade desta asserção, darão hoje os dois notaveis professores — Chauffard e Charles Achard — que aqui chegarão para tomar parte nos Congressos Medicos commemorativos da grande data.

Essa visita é tão honrosa para nós, brasileiros, quanto para a Academia, porque demonstra que a nossa mais alta instituição scientifica não cessa de trabalhar e conseguiu que a sua fama ultrapassasse as fronteiras do paiz.

O "Diario Carioca" registra, pois, com o maior jubilo o grande acontecimento que hoje se commemora, saudando a Academia Nacional de Medicina e a toda a classe medica brasileira.

O PROGRAMMA PARA HOJE

As solennidades do programma official reservadas para hoje, são as seguintes:

9 horas — Missa na Cathedral, rezada por sua excellencia revma. o sr. arcebispo d. Sebastião Leme.

10 horas — sessão preparatoria dos Congressos, na Academia de Medicina.

14 horas — Sessão solenne annual da Academia.

17 horas — Visita a Sua excellencia o sr. Washington Luis, presidente da Republica, no Palacio Guanabara.

20 1|2 horas — Sessão magna do Centenario da Academia e Inauguração dos Congressos, no theatro Municipal. (Neste acto nenhum discurso excederá de 10 minutos).

A ORDEM DOS DISCURSOS DA SESSÃO MUNICIPAL

Os discursos na sessão solenne do centenario, no theatro Municipal, obedecerão á seguinte ordem: — 1º, o sr. ministro do Interior, em nome do governo; 2º, o presidente da Academia; 3º, os delegados officiaes das nações estrangeiras; 4º, os delegados officiaes dos governos estaduaes; 5º, os delegados de instituições e sociedades scientificas. Nenhum discurso nesse acto excederá de dez minutos. Os oradores devem se inscrever hoje, na Academia, até ás 14 horas, para ser organizado o programma.

Nessa sessão os academicos, revestidos das suas insignias e as diversas delegações estrangeiras e nacionaes tomarão assento no palco; os membros dos Congressos e suas familias, bem como as familias dos academicos e dos membros das delegações occuparão as poltronas, balcões e camarotes de segunda ordem. Traje de rigor. Neste acto nenhum discurso excederá de dez minutos.

CONDUCÇÃO PARA A PRAIA VERMELHA

Todos os dias partirão da passagem Cruzeiro, (Hotel Avenida), duas composições de bondes, que receberão pelo caminho congressistas e estudantes que se dirigirem para a praia Vermelha.

O PROGRAMMA DE AMANHÃ

9 horas — Recepção dos professores estrangeiros pela Congregação da Faculdade de Medicina.

Das 10 ás 12 horas — Sessões parciaes dos Congressos, na Faculdade de Medicina.

14 horas — Inauguração da sala de operações da Faculdade de Medicina.

15 horas — Lançamento da pedra fundamental da estatuta de Oswaldo Cruz.

17 horas — Visita ao exmo. sr. ministro do Exterior, dr. Octavio Mangabeira no Palacio Itamaraty.

20 1|2 horas — Conferencias na Academia de Medicina.

Communica-nos a Faculdade de Medicina:

"A Congregação da Faculdade de Medicina do Rio de Janeiro dará recepção, ás 9 horas da manhã de segunda-feira, 1º de julho, aos professores estrangeiros que fazem parte dos diversos Congressos Commemorativos do Centenario da Academia de Medicina.

A's 3 horas da tarde serão inaugurados os diversos serviços de cirurgia da mesma Faculdade, e mais a Sala Monumental de operações, destinadas ás tres clinicas cirurgicas.

Este acto será honrado com a presença do sr. presidente da Republica, ministro da Justiça e director do Departamento do Ensino.

São convidados para estes actos os senhores auxiliares do ensino e estudantes em egral."

OS CONVITES PARA O CONGRESSO

Os membros e delegados dos diversos institutos scientificos e sociedades sabias do paiz são membros do Congresso e não precisam de cartões de convites para o ingresso nas sessões dos congressos.

Os membros da Academia, quer effectivos, quer honorarios ou correspondentes, naturalmente não precisam ser convidados.

A ASSOCIAÇÃO DOS E. C. NO CONGRESSO

Adheriu aos Congressos da Academia de Medicina a Associação dos Empregados no Commercio do Rio de Janeiro, que se fará representar pelos seus medicos, drs. Jorge Pinto Meira de Vasconcellos e prof. Americo Valerio.

A REPRESENTAÇÃO DO GOVERNO DA AUSTRIA

O governo da Austria faz-se representar por todos os membros medicos visitantes no Rio de Janeiro, nas commemorações do centenario da Academia de Medicina.

CONGRATULAÇÕES PELO CENTENARIO

Dentre os telegrammas de congratulações recebidos pela A. N. M., destacamos os seguintes, de Berlim:

"Viva seu proximo centenario e seus membros. Saudações. — (a) Munk."

"Cordiaes felicitações pelo seu primeiro centenario. — (a) Friederich Hamber."

Thomaz Alva Edison pretende offerecer ao Estado de Ohio a casa em que nasceu

NOVA YORK, 29 — (Havas) — Telegramma de Western Orange noticia que o grande inventor Thomaz Alva Edison manifestou a intenção de offerecer ao governo de Ohio a casa de sua propriedade e em que nasceu, na cidade de Milan, naquelle Estado. Emquanto vivesse, porém, o famoso scientista desejava continuar na posse do immovel, sem que isso importasse em qualquer limitação ao direito do governo de Ohio de dispor do predio como

O BANQUETE DE BAURU' E A QUASI BANCARROTA DA MUNICIPALIDADE

UMA CARTA AO "DIARIO CARIOCA"

Recebemos:

"Commentando os desastres financeiros da Municipalidade de Bauru', este conceituado jornal, no seu numero de 25 do corrente, disse:

— "Quando o sr. Julio Prestes annunciou a sua famosa viagem, a Municipalidade tinha, é verdade, seus negocios equilibrados, porém, não podia em absoluto, fazer frente a gastos extraordinarios. Deante, entretanto, da resolução extemporanea do candidato ao Cattete, o prefeito José Gomes Duarte se viu obrigado a autorizar o saque á conta do futuro."

Este trecho merece, por parte dos que conhecem a vida administrativa de Bauru' e a desordem politica e economica do P. R. P., daquella cidade, como aliás, de São Paulo inteiro, justos reparos.

Municipio de uma renda para mais de mil contos, Bauru' se resente de todos os beneficiamentos de ordem administrativa e nas suas ruas, que a iniciativa particular tem embellezado com a construcção de optimos edificios, existem buracos de dois, tres e mais metros de profundidade.

Entretanto, as eleições, mormente as municipaes, quando mais caro custa sustentar o falso prestigio, consomem rios de dinheiro, para tanto se fazendo emprestimos, sob rotulos mentirosos, como aconteceu nas vesperas do pleito de outubro do anno passado.

Não é a primeira vez que se saca á conta do futuro no Municipo de Bauru', que já está endividado para mais de mil contos.

Dahi evidenciar-se que, ao se annunciar a "farra" presidencial, a Municipalidade não tinha seus negocios equilibrados, como erradamente informaram a esse jornal, que tantas sympathias me merece, pelo criterio e exactidão com que procura analysar as coisas publicas.

Tanto isto é verdade, que ha pouco, tres vereadores situacionistas, por pedirem contas a prefeitura, foram desautorados pelos chefes locaes, resultando a renuncia aceita do mandato de dois delles e o recuo do terceiro, que fôra o primeiro a renunciar.

O caso presente é apenas um furunculo a estourar num corpo syphilitico de uma desastrada administração publica. — São Paulo, 27-6-929. — Sebastião Lins."

Queimada com agua fervente em casa da patrôa

A serviçal domestica Maria de Oliveira, de cor parda, brasileira, com 24 annos de edade, solteira, residente á estação de Riachuelo, na rua Flack n. 75, em casa de seus patrões, hontem, pela manhã, quando retirava do fogo uma panella dagua fervente, se houve com tanta infelicidade que, tombando sobre ella a vasilha, resultaram-lhe queimaduras no hemithorax esquerdo e nos membros inferiores.

Depois de receber curativos de urgencia, no Posto de Assistencia do Meyer, a victima recolheu-se á casa de seus patrões, onde mora.

Falleceu repentinamente um chauffeur da Viação Excelsior

Falleceu repentinamente na zona do 6º Districto Policial o individuo de nome Plinio José dos Santos, de cor parda, brasileiro, com 35 annos de edade, chauffeur regulmento n. 34 da Viação Excelsior, residente na rua da Passagem n. 83.

Com guia da policia do 6º Districto foi o seu cadaver removido para o necroterio do Instituto Medico Legal.

CONDEMNADO O ASSASSINO DE IVANOFF

BERLIM, 29 (A. B.) — O sensacional processo instaurado em principios do anno corrente contra o assassino de Ivanoff, o procurador geral dos bens da ex-princeza Victoria, irmã do ex-imperador Guilherme II, a qual se tornou pelo seu segundo casamento, realizado em novembro de 1927, madame Zubkoff, acaba de terminar pela condemnação do criminoso.

O assassino, um joven de 19 annos de edade, irmão do proprio procurador assassinado, praticou o crime em casa dos paes. Os depoimentos accentuaram que Ivanoff sempre se mostrára muito affectuoso com esse irmão mais novo, que abusando da sua confiança havia praticado chantages vultosas, com prejuizo para a ex-princeza.

O julgamento foi demorado, terminando pela condemnação do assassino a seis annos de prisão. A defesa appellou dessa sentença.

INAUGURADOS OS MELHORAMENTOS PORQUE PASSOU A REPARTIÇÃO GERAL DOS TELEGRAPHOS

A inspirada mensagem que o sr. Washington Luis dirigiu aos presidentes e governadores estaduaes

UM OUTRO MIMO DE LITERATURA QUE S. EX. DEIXOU, COMO LEMBRANÇA, NO LIVRO DE VISITAS DA REPARTIÇÃO

Hontem, ás 11 horas da manhã, foram officialmente inaugurados os melhoramentos por que passou a Repartição Geral dos Telegraphos, acto realizado pelo presidente da Republica, com a presença dos ministros da Justiça e da Viação, prefeito, etc.

O sr. Washington Luis, chegando ao edificio dirigiu-se para o salão principal, onde se demorou algum tempo examinando mappas, schemas, assumptos que interessam á repartição, tendo visitado depois uma nova sala de apparelhos inaugurada hontem e a estação Central de Radio.

Varias dependencias da casa foram percorridas e como era hora de expediente, estavam todos os funccionarios nos seus postos.

O director dos Telegraphos explicava a serventia da secção, emquanto o presidente, sorrindo, perscrutava-a ora cumprimentando para um canto, outra para outro, onde os funccionarios de pé, com muito respeito, haviam suspendido o "biscate" em homenagem a s. ex.

Assim, andou o sr. Washington por todo o edificio, retornando, depois, ao salão onde o sr. Victor Konder desejou que fosse mostrada ao presidente a mesa em que a princeza Isabel assignou a lei aurea.

— Foi esta — indicou o sr. Mario Bello.

O sr. Washington Luis lembrou que já conhecia o alludido movel, mas o existente em Paris, que lhe foi mostrado certa vez pelo principe D. Pedro.

A Repartição dos Telegraphos, com o novo apparelhamento, está egualada ás melhores do genero, não só em potencial, quanto ás estações radio, disseminadas pelo paiz inteiro, como pela rapidez e clareza na transmissão de mensagens pelos fios terrestres.

O serviço, como está organizado, permitte a estação Central do Rio falar a Belém e esta a Fortaleza, através transmissores, em fita perfurada em Therezina, esta a Fortaleza e Therezina a Rio, tudo simultaneamente, collocando Therezina, em caso de emergencia, como grande baldeadora do trafego do norte do paiz.

A estação de Belém, no Estado do Pará, tanto póde receber telegrammas pelo littoral, que é a via mais demorada, como pelo circuito, que é a via mais rapida. A estação de Therezina terá então a importancia que tem a estação de Bahia, actualmente com porpriedades mais importantes que se referem á retransmissão do Rio a Belém e de Fortaleza directamente a Belém, e vice-versa, em caso normal, ou baldeado todo o trafego de cada um dos circuitos Fortaleza, Bahia — Rio ou Therezina — Rio, quando um destes estiver interrompido.

Entre Rio e São Paulo existe tambem em funccionamento um triplo automatico duplexado que póde transmittir em cada um dos tres sectores cerca de 60 palavras por minuto, nume unica direcção, ou seja em cada minuto 360 palavras, em ambos os sentidos.

Para Florianopolis está sendo montado outro triplo, porém em systema Baudot, não automatico. Por um mesmo fio a estação Rio falará a Florianopolis, a Curityba e S. Paulo, Florianopolis a Curityba e esta ultima a São Paulo.

E' este systema uma engenhosa combinação dos apparelhos Baudot á duplexação da linha, e os serviços representam um todo que muito engrandece e realça o Telegrapho Nacional e seus funccionarios.

Com esse novo apparelhamento, a Estação Central se communica com Belém do Pará, pelo mesmo fio, estando as duas estações seperadas uma da outra por 700 kilometros, sendo estes telegrammas dactylographados por uma machina semelhante á "Underwood", gastando nesse percurso o prazo maximo de cinco (5) minutos.

Presentemente, a maior efficiencia da Repartição dos Telegraphos está na adaptação do pessoal technico aos apparelhos, que, não sendo de difficil manejo, exigem bastante pratica, assumpto este que vem sendo estudado pelo engenheiro Bento Amarant, auxiliar da directoria.

O sr. Washington Luis redigiu, na Estação Central, e pediu transmissão da seguinte mensagem aos governadores e presidentes dos Estado:

"Em visita ás obras de melhoramentos do edificio e dos meios de communicação do Telegrapho Nacional, tenho a grande satisfação de apresentar a v. ex. as minhas effusivas saudações. Da velha casa dos vice-reis, do Paço Real, do Palacio Imperial, de uma das principaes repartições federaes da Republica, mostrando como através dos tempos vem e permanece o Brasil, tenho o prazer de communicar que cada dia e cada vez mais procura o governo da Republicablica diminuir as distancias no Brasil, congraçando affectuosamente todos os brasileiros na realização da suprema aspiração de patria grande e immorredoura. Queira v. ex. aceitar os votos que faço pela prosperidade do seu governo e pela sua felicidade pessoal. — (a) **Washington Luis.**"

O presidente da Republica ainda escreveu no album de visitas da repartição:

"Tenho a maior satisfação de deixar consignada a impressão que levo após percorrer o edificio dos Telegraphos, no qual foram introduzidos todos os melhoramentos.

Ao seu digno director, deixo as minhas felicitações para que sejam transmittidas a todos os seus dignos auxiliares. — Rio, 29—6—929. — (a) **W. Luis Pereira de Souza.**"

Como se vê, o presidente Wasnington andava, hontem, muito inspirado...

AS VISITAS PRESIDENCIAES

O sr. presidente da Republica, hontem, pela manhã, visitou a intendencia de Inspectoria de Aguas e a garage e officinas do Ministerio da Viação.

Dali seguiu s. ex. para o Reservatorio de Agua do Alto da Boa Vista, cujas installações visitou.

SALTEADORES RUMENOS SAQUEARAM UM GRUPO DE TURISTAS INGLEZES

BUCAREST, 29 (Havas) — Alguns jornaes inglezes descreveram hontem, com grande abundancia de detalhes, um assalto de que teriam sido victimas por parte de um bando de malfeitores alguns excursionistas numa estrada do centro da Rumania.

"Na noite de 25 para 26 do corrente quatro malfeitres detiveram, perto da aldeia de Maurush seis automoveis que passavam com longos intervallos e arrebataram as valises dos passageiros, nos quaes deixaram proseguir viagem absolutamente indemnes.

"BAGÉ", O GRANDE E BELLISSIMO TRANSATLANTICO DO LLOYD, DEIXA HOJE A GUANABARA, RUMO Á EUROPA

ASPECTOS INTERNOS E EXTERNOS DO NAVIO, SUA OFFICIALIDADE E OUTRAS NOTAS

Officiaes superiores do "Bagé" — Da esquerda para a direita: dr. Lobo Antunes, commandante Jorge de Lyra; ao centro chefe de machinas Dionysio de Araujo, e de pé, o commissario Adolpho Neri

Sob o commando do capitão de longo curso, sr. Jorge de Lyra Azevedo, legitima affirmação profissional-technica no corpo de jovens officiaes nauticos da nossa Marinha Mercante, o

O immediato João Vieira Lobos

grande e bellissimo transatlantico "Bagé", do Lloyd, deixa hoje, ás 10 horas da manhã, a Guanabara, rumo á Allemanha e escalas.

O navio, que, interna e externamente, se apresenta irreprehensivel — cuidado, limpo, polido em todos os seus cantos — tem, ali, no "15", do caes do porto, onde está encostado, um aspecto imponente, de uma verdadeira "cidade fluctuante", dessas da Hamburgueza, da Mala Real Ingleza, etc., que beijam as aguas sul-americanas.

Viera de Santos com um grande carregamento de café, que será completo em um ou dois portos nacionaes onde tocará em viagem para o Velho Mundo, garantindo, assim, aos cofres da empresa um frete de varias centenas de contos.

Aliás é o que vem acontecendo com todos os navios da companhia, da carreira européa. Sae repleto de viajantes, com as accommodações completas, figurando entre elles pessoas de selecção social — nacionaes e estrangeiros.

O "BAGÉ" EMBANDEIRADO

Esse navio amanhecerá, hoje, embandeirado, em homenagem á delegação brasileira de escotismo, que nelle embarcará para a Belgica, onde, na feira de Birkenhead, representará o Brasil no 5º Congresso Mundial de Escotismo. Bandas de musica, pelo mesmo motivo, tocarão no caes, antes da partida do navio.

Outras muitas providencias em torno da saida dessa unidade foram tomadas pela directoria do Lloyd, que as puzera sob a superintendencia do sr. commandante Orlando Ramos, segunda pessoa da direcção technica da companhia.

A's 9 horas da manhã, os srs. Amantino Camara, commandantes Romeu Braga, Julio Brigido, Orlando Ramos, Alberto Nunes, Octavio Guedes, respectivamente directores do trafego, superintendente, assistente technico da directoria; chefe de navegação e inspector de convéz, inspeccionarão o navio, aguardando, ao mesmo tempo, a chegada dos chefes da delegação escoteira, a quem apresentarão os votos de boa viagem.

PROVIDENCIAS DO ADMINISTRADOR DO ARMAZEM

Sabemos que o sr. Moraes, administrador geral do armazem 15, onde se acha atracado o "Bagé", já deliberara medidas seguras, afim de que, hoje, durante a chegada de visitantes e passageiros, que são innumeros, não se verifiquem atropelos e outros incommodos.

Assim é que funccionarão, do caes para o navio e vice-versa, escadas sufficientes á necessidade.

A SAUDE DE BORDO

Sabemos, tambem, que o dr. Lobo Antunes, inspector sanitario do navio, aliás, como sempre, estará pessoalmente, ao portaló de entrada, acompanhado dos seus auxiliares da secção, para assistir e inspeccionar todos os viajantes, afim de que nenhum delles siga sem estar em bôas condições de saude.

O dr. Antunes é um dos nossos inspectores sanitarios que levam as suas funcções a sério, isto é, que as cumpre tal qual manda a lei.

Por isso é que, nos portos europeus e nos nossos, o "Bagé", nessa parte, é um dos navios que melhor têm recommendado a hygiene e a saude da nacionalidade.

OFFICIALIDADE DO "BAGÉ"

Servido por uma guarnição garbosa e idonea, tem o "Bagé" a seguinte officialidade: capitães de longo curso Jorge de Lyra Azevedo e João Villa Lobos, respectivamente, 1º e 2º commandantes; Dionysio Araujo, chefe de machinas, dr. Lobo Antunes, medico; Adolpho Nery, commissario;

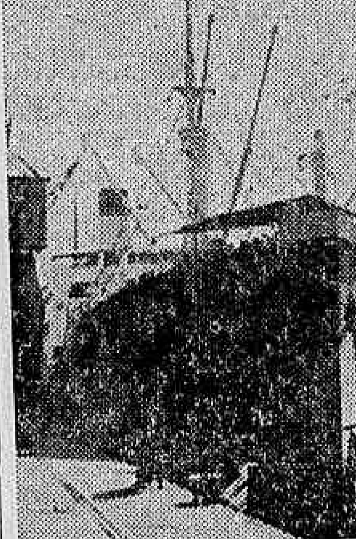

Um aspecto do "Bagé"

Josino de Abreu Queiroz, Beresford Calvert e João Soares, respectivamente, 1º e 2º nauticos, e 1º radio-telegraphista; Numa de Almeida, 2º engenheiro machinista; José Mendes, 1º sub-commissario, e outros.

Já sóbem a 1.000.000 de pesetas os prejuizos causados pelo Banco de Hespanha e Brasil

MADRID, 29 — (A. B.) — Ainda a respeito da fallencia do Banco de Hespanha e Brasil, já parece elevar-se a .... 1.000.000 de pesetas, mais ou menos, o total das importancias sacadas por intermedio do referido estabelecimento e que deixaram de ser pagas neste paiz.

Essas remessas foram na sua maioria de pequenas importancias, evidenciando-se que as victimas da fallencia do Banco de Hespanha e Brasil eram principalmente pessoas de pequenos recursos, como sejam trabalhadores emigrados no Brasil, que lhe confiaram economias destinadas ás suas familias nas provincias hespanholas.

COMO RESOLVER A CRISE DE HABITAÇÃO

UMA IDE'A DIGNA DE TODO O APOIO

O "Malho", a brilhante revista, cuja popularidade cresce continuamente, em conceituoso artigo editorial examina, na sua ultima edição e sob seus multiplos aspectos, o momentoso problema da habitação entre nós.

Tratando-se de assumpto, que tão vivamente interessa á sociedade e tão directamente ás classes populares, desprovidas de maiores recursos, são de toda a opportunidade, as considerações que "data venia" trasladamos para as nossas columnas, no presupposto de assim contribuirmos para focalizar a attenção dos poderes publicos, sobre o relevante assumpto.

E' o seguinte o artigo a que nos referimos:

"Pela relevancia do assumpto que versa, o chamado "projecto Salles Filho", está inscripto entre os que mais se impõem á consideração e, pois, á approvação do Congresso Nacional. Visando uma solução legal, definitiva, do problema da habitação, cuja complexidade, mais apparente do que real, vem promovendo, ha tempos, medidas varias, não raro contradictorias, aquelle deputado carioca elaborou um trabalho amplo, em absoluta correspondencia com a extensão da materia. Na verdade, não se reduz ao inquilinato, essa momentosa questão que ha tanto tempo vem angustiando a população da capital da Republica e que na expressão crise de habitação já se encontra classicamente consagrada. O tempo, melhor que quaesquer outros argumentos, vem demonstrando o erro daquella visão unilateral, que culminou na famigerada lei do inquilinato. E' bem de ver que correspondendo legitimamente aos direitos e necessidades que a materia envolve, tal lei não seria revogada, perdurando como perduram, ainda, as maiores razões da sua decretação. Verificou-se, ao contrario, verdadeiro paradoxo de uma lei embaraçosa, originaria, ella mesma, de contratempos, muitas vezes ruinosos, para os seus pretensos beneficiarios. Calcada sobre um exclusivismo anti-juridico, a lei do inquilinato discrepava do Codigo Civil, que, como se sabe, no que concerne á habitação, não vê apenas o inquilino... A sua revogação, portanto, embora a generosidade patente das suas intenções, sobreveiu naturalmente para se dizer juridicamente. Desapparecida, porém, a lei do inquilinato não era de seguir-se, como conclusão logica, o desamparo da collectividade, que hoje, como hontem, vive flagellada pela mesma crise que ella pretendeu sanar. Deu-se, em rigor, a remoção de um estorvo, no caminho da boa vontade e intelligencia dos habilitados a estudar e combater o mal. Reposto no seu estado virgem, primitivo, o problema da habitação tornava, assim, ao terreno das discussões, no mesmo desafio anterior á capacidade dos nossos dirigentes.

O projecto Salles Filho, procedendo de uma excellente compreensão simultanea do facto e do momento, vale, incontestevelmente, pelo melhor trabalho no genero, podendo garantir-se de ante-mão, os seus melhores resultados. E' um projecto de lei que attende a todos os aspectos da questão, salvando-se, assim, as generosas pretensões da lei de inquilinato por isso que o exorna todo o espirito desta, ultrapassando-a, juridicamente, por fórma a se enquadrar no Codigo Civil, o que em verdade não succedia áquella.

Não se trata de uma lei de emergencia, donde se encontrar, de começo, a coberto de editos revogativos. De resto, a profunda significação e o vulto do problema fixado no projecto do deputado Salles Filho estão, como estiveram sempre, a exigir medidas legaes de caracter permanente, impostas, logo á primeira vista, pelo meio mesmo em que têm de ser applicadas. Mal lembradas, sem duvida nenhuma, disposições administrativas, concernentes á habitação numa metropole como o Rio de Janeiro, cujo desenvolvimento augmenta cada dia, tornando-se mais difficil de ser apprendido.

Jogando com todos os elementos do problema da habitação, o projecto Salles Filho fere de frente, e mortalmente, a crise correlata. As circumstancias criaram, indiscutivelmente, uma politica de habitação, de certo qualquer coisa differente de politica de inquilinato, ou de inquilinos... O momentoso projecto de lei é uma luminosa pagina dessa politica, conservadora no seu mais alto e nobre sentido. Por elle aufere o inquilino as maiores garantias, ao mesmo tempo que se resguardam todos os direitos legitimos da propriedade.

Mas o titulo primarcial de benemerencia democratica desse projecto reside no seu intuito de estimular a construcção. Suggerindo e expondo medidas financeiras as mais praticas, o deputado Salles Filho tornou o seu trabalho u mritual da politica da habitação, no que concerne á construcção em grande escala. A transcripção, a proposito, dos artigos 1º e 4º, do projecto em questão, esclarecerá o leitor sufficientemente.

"Art. 1º — E' criado, sob o titulo de "Commissão de Habitação", o orgão nacional de construcção de casas baratas, e de predios divididos em apartamentos.

Parag. 1º — A commissão será composta de cinco membros, designados pelo Poder Executivo, e exercerá as funcções de direcção, fomento e fiscalização, que institue a presente lei.

Parag. 2º — A venda dos apartamentos obedecerá ao regimen commum da alienação de immoveis, salvo modificações de interesse geral dos co-proprietarios previstas em regulamentação.

Art. 4º — A commissão venderá a preço de custo e por sorteio as casas que construir, exclusivamente a operarios, jornaleiros, empregados e funccionarios publicos, com familia, que, devidamente se inscreverem e cujos antecedentes de boa conducta e salarios, ordenados ou vencimentos, sejam comprovados, nunca podendo exceder da renda annual de 18:000$000, prevista no artigo 3º".

Cumpre dizer que o artigo 3º, acima referido, synthetisa o apreciavel espirito democratico do projecto. Na sua letra a reza esse artigo que as casas, divididas ou não em apartamentos, são destinadas a ser vendidas ou alugadas a operarios, jornaleiros, empregados de pequeno ordenado e funccionarios e empregados publicos que percebam vencimentos annuaes não excedentes de 18:000$000.

E' sabido que a Argentina já se não queixa tanto da crise de habitação. E, com o correr do tempo, lá terão de cessar todas as queixas a respeito. E' que, sobre o assumpto, estão em vigor na terra de Irigoyen leis que não são de emergencia, mas resultantes naturaes da gravidade e extensão do problema da habitação. Inspirado, que foi, na legislação argentina, o projecto Salles Filho está gloriosamente destinado — lei que seja — á invejavel consagração de bençams collectivas, oriundas do mesmo enthusiasmo com que no Prata, as classes menos favorecidas da fortuna têm sabido agradecer a operosidade intelligente e patriotica dos seus legisladores.

A circumstancia, toda eventual, de militar o deputado Salles Filho em campo politico diverso do em que viceja o "governismo", decerto não comprometterá o triumpho do seu projecto, cuja elaboração esteve á altura do [illegible] sua immediata transformação em lei."

COMMEMORANDO O 34º ANNIVERSARIO DA MORTE DE FLORIANO PEIXOTO

AS SOLENNIDADES DE HONTEM

Varias foram as solennidades hontem realizadas em commemoração do 34º anniversario da morte do marechal Floriano Peixoto, realizando-se, pela manhã, na escola que o tem por patrono uma sessão solenne.

Grande foi o numero de pessoas presentes á solennidade, entre as quaes se viam o presidente do Gremio Floriano Peixoto, sr. Andrade Bastos, tendo muita impónencia a saudação dos Estados, realizada pelo dr. Leoncio Corrêa.

A' tarde, ás 15 horas, sob o patrocinio do gremio que tem o nome do consolidador da Republica, realizou-se a romaria ao tumulo do bravo soldado, partindo para o cemiterio de S. João Baptista varios bondes especiaes com bandas de musica, vendo-se no campo santo, entre outras pessoas, os srs. ministro Godofredo Cunha, presidente do Supremo Tribunal Federal, senador Lauro Sodré, Costa Rego, Carlos Cavalcanti e numerosos officiaes superiores do Exercito e da Armada.

Como orador official do Gremio falou o sr. Americo de Albuquerque, que recapitulou os episodios mais notaveis da vida de Floriano, desde a sua actuação na guerra do Paraguay, como major do Exercito, até a consolidação da Republica, dizendo em seguida do caracter da homenagem que ali se prestava.

Falou em seguida uma senhora e após o major Ricardo Berredo, que pronunciou eloquente discurso sobre a vida do consolidador da Republica.

A' noite, ás 21 horas, com grande assistencia, o dr. Evaristo de Moraes occupou a tribuna no salão de honra do Club Militar, por occasião da sessão solenne ali levada a effeito, sendo o conferencista muito applaudido.

Todas as solennidades, como se vê de exposto, foram de iniciativa particular, tanto assim que, emquanto se cultuava a memoria do inolvidavel Floriano, a estatua do consolidador da Republica jazia em trevas na praça que tem o seu nome, como nem mesmo uma mancheia de rosas, siquer, fora collocada em seu pedestal...

Os summarios de amanhã

SERÃO SUMMARIADOS NAS VARAS CRIMINAES, OS ACCUSADOS SEGUINTES

Na primeira: Aristides Fernandes Prado, Djalma Romano dos Santos, Ayres Augusto Guilhobel e Antonio de Paula; Na segunda: Antonio Ferreira Lacerda, Adalberto Pinto de Carvalho e Victor Celles Ribeiro; na terceira: Josefe Cousa; na quarta: Maximino Rodrigues, Eugenio José Francisco, Evaristo Fermi e outros, Francisco de Oliveira, José Henrique de Azevedo, Joaquim Fernandes Peixoto, João Fillipoldi e Nelson Barbosa; na quinta: Arthur Lopes da Cunha, Nestor da Costa Velho, Altamiro Lapa e Francisco David da Costa; na Setima: Enéas Gouvêa, Domingos Dias, Angelo Olympio de Jesus, Esperidião Buarque Lima e Jeronymo Fernandes; na oitava: Mario de Freitas, Mario Duarte, Henrique Coutinho, Pedro Vieira de Oliveira, José Martins Vieira, Luiz de Oliveira, Antonio Francisco da Silva, José Romão e José Baptista Leite.

Condemnado a 6 annos de prisão

Pelo juiz da 5ª Vara Criminal foi condemnado a 6 annos de prisão, o individuo Gonçalo Gouveia Pinhão, accusado de, no dia 17 de janeiro do corrente anno, haver violentado uma menor de 8 annos, em um mattagal da rua Sul America.

Uma condemnação na 4ª Vara Criminal

Pelo juiz da 4ª Vara Criminal foi condemnado a dois mezes de prisão, Joaquim Silva, vulgo "Bate-Bate", accusado de crime de desobediencia.

Ferido a faca pelo amante

No Morro da Providencia, onde reside, Honorina de Oliveira, de 20 annos, entrou a discutir com o amante Libanio Alves do Sacramento.

Em meio da contenda Libanio, indignando-se apanhou de uma faca e feriu a amante no peito do lado direito.

A ferida foi soccorrida pela Assistencia e internada no Hospital de Prompto Soccorro, sendo o aggressor preso e autuado em flagrante pela policia do 8º districto.

Com o ventre rasgado a navalha

No Morro da Favella, no logar denominado "Buraco Quente", reside Iracema Francisco da Silva, solteira, de 24 annos.

Hontem, á noite, Iracema e outras mulheres, foram ao botequim do Theo-durcto, e ali, depois de beberi-carem, negaram-se a pagar a despesa. "Oscar Lalá", caixeiro do botequim, armando-se de uma navalha avançou para Iracema, vibrou-lhe um golpe no ventre, fugindo em seguida.

A ferida foi soccorrida pela Assistencia e internada no Hospital de Prompto Soccorro.

Atropelado por um bonde na Avenida Passos esquina da rua Buenos Aires

Hontem ,pela manhã, quando procurava atravessar o cruzamento da avenida Passos com a rua Buenos Aires, imprudentemente distrahido, foi apanhado pelo bonde n. 226, da linha Villa Isabel — E. Novo, o menor Manoel Passos, de cor branca, portuguez, com 18 annos de edade, solteiro, leiteiro, residente á rua Conde de Bomfim, em casa cujo numero se ignora.

Soffreu o imprudente leiteiro contusões e escoriações pelo corpo.

Depois de receber curativos no Posto Central da Assistencia, foi ele removido para sua residencia.

Bebeu iodo

O empregado de garaje, José Braga, solteiro, de 20 annos, hontem, em sua residencia, á rua Figueira de Mello n. 244, por desgostos intimos, tentou a exstencia, ingerindo iodo.

Soccorrido pela Assistencia, o tresloucado ficou em tratamento na residencia.

O CONSELHO MUNICIPAL NÃO TRABALHOU

A luta pelo petroleo

HAYA, 29 — (Havas) — Os circulos petroliferos estão seriamente preoccupados com a noticia publicada pelos jornaes da manhã de que o governo norte-americano negará á Companhia Shell autorização para proceder a novas pesquizas na California.

Tem-se geralmente como certo que o governo dos Paizes Baixos, em represalia, não permittirá á Companhia Standard faça sondagens nas Indias Orientaes.

Já era de esperar a falta de sessão, hontem, no Conselho Municipal.

Nós mesmos, já temos verberado destas columnas o regimen do menor esforço, posto em pratica pelo Legislativo da cidade.

A's quintas-feiras não ha sessão, porque os senhores edis não querem que haja; aos sabbados, idem, idem, porque os "activos" representantes do povo carioca, precisam trocar pernas e ostentar as suas elegancias na Avenida Rio Branco.

E ainda se cogita de votar o orçamento ate 31 de outubro!

Neste andar, nem aos 31 de dezembro, o Conselho terá conseguido fazer alguma coisa de util e aproveitavel.

NOTAS A' MARGEM...

Acreditamos que o sr. Pache de Faria já deve começar a fazer as suas despedidas, dos seus collegas do Conselho. A julgar-se pelos seus ares, verificamos que o representante do sr. Frontin no Legislativo da cidade conta como certo repimpar-se numa cadeira de deputado federal. Não lhe vá sair o tiro pela culatra!

Devendo o elemento Frontin prestigiar a candidatura do sobrinho do seu chefe, e este mesmo, não podendo dispersar o pequeno elemento de que dispõe, para se fazer reeleger, não vemos o buraco, pelo qual o sr. Pache de Faria possa penetrar.

Não tendo, nem podendo ter, elemento seu, o actual intendente Pache, pelo seu temperamento, de dizer o que não pensa e de pensar o que não diz, e mesmo por muito pouco, ou quasi nada ter feito em beneficio do seu eleitorado, quer nos parecer, que nenhuma recompensa póde esperar este representante carioca, deste mesmo eleitorado. Já não foi sem razão, que o sr. Pache de Faria não poude esconder a sua contrariedade, ao termos publicado a sua pretensão de prestigiar e amparar a candidatura do sr. Jurandyr Pires Ferreira, que tem como titulo de recommendação, — o ser sobrinho do sr senador marechal Pires Ferreira e primo do senador Pires Rebello.

Talvez os laços de parentesco do sr. Jurandyr sejam credenciaes mais valiosas do que as do sr. Pache de Faria, para justificar uma cadeira na Camara dos Deputados.

* * *

Durante os dois ou tres dias em que se discutiu no Conselho Municipal a moção de louvor ao sr. Maggioli, pela sua interpretação liberal do Regimento, no caso Bricio Filho, o sr. Felippe Cardoso honrou a casa com a sua presença.

Só mesmo o interesse de fazer numero, para que a maioria conseguisse negar uma homenagem ao presidente do Conselho, faria com que aquelle intendente, quebrasse os seus habitos de não comparecer ás sessões.

O sr. Felippe Cardoso compareceu.. Votou... e votou contra a homenagem.

O joven intendente, que mal ensaia os seus passos na primeira cadeira de representação eleitoral, que ninguem sabe como abiscoitou, já se mostra disciplinado e obediente mesmo ás determinações absurdas e incoherentes do seu leader, — e como um velho politico negligente, muito pouca importancia liga aos interesses dos seus eleitores. Dirá o intendente Felippe Cardoso: os eleitores não são meus, nada lhes devo... Queixem-se de quem me quiz fazer intendente...

Neste andar o joven Felippe, ou irá muito longe, ou difficilmente conseguirá ser reeleito.

Appareceu morta no morro de São Carlos uma infeliz mulher

Foi hontem, pela manhã, encontrada morta, no morro de São Carlos, e em plena rua, Maria de Oliveira, de cor parda, brasileira, com 19 annos de edade, solteira, sem profissão nem residencia conhecida.

Maria, que era muito conhecida entre os moradores daquelle morro, costumava, alli, pernoitar, por favor, em varios barracões.

O commissario João Gomes de Gouvêa Junior, que se achava de serviço na Delegacia do 9º Districto Policial, fez remover para o Necroterio do Instituto Medico Legal, o cadaver da infeliz mulher.

Uma associação de publicidade e propaganda interestadual

Subordinada ao titulo acima, acaba de ser installada uma associação destinada á propaganda de productos, remessas em geral, communicações para jornaes, publicações, etc., que possam interessar de algum modo a politicos, jornalistas, industriaes, criadores, fazendeiros e todas as classes, emfim, do Districto Federal, Minas Geraes, S. Paulo e Estado do Rio.

Os interessados poderão encontrar diariamente, das 16 ás 17 horas e das 14 ás 16 (aos sabbados), qualquer dos directores em serviço, para informes detalhados, á rua 1º de Março n. 147, 2º andar, nesta cidade.

"Revista Lusitana"

Foi posto hoje á venda o decimo primeiro numero da revista Lusitania, a victoriosa publicação illustrada, que a empreza da Patria Portugueza está editando. Como sempre, este numero do sympathico magazine apparece cheio de interesse pelos multiplos aspectos da sua feitura, tanto do ponto de vista literario como graphico. São muitos os clichés de coisas do Brasil e de Portugal, esportes, sociaes, casos de opportunidade e, principalmente, bellos trabalhos literarios.

Dispensados do ponto na Prefeitura

Por acto de hontem, o prefeito do Districto concedeu dispensa do "ponto" durante seis mezes, em prorogação, ao servente da Fazenda Municipal, Annibal Barbosa dos Santos, e, durante trinta dias, com dois terços do que vence, ao motorista da Directoria de Arborisação, José Castanheira Almeida.

POLITICA DO DISTRICTO

O SR. SALLES FILHO RECEBE UM APOIO VALIOSO

O coronel Candido Mostúz, prestigioso chefe politico, no segundo districto, onde conta numerosos amigos, resolveu apoiar o deputado Salles Filho, cujo nome suffragará nas proximas eleições federaes.

E' mais um elemento valioso que se pronuncia em favor da reeleição do sr. Salles Filho.

UM ILLUSTRE OFFICIAL DA MARINHA MERCANTE BRASILEIRA

1º engenheiro machinista Dionysio Emiliano de Araujo, chefe de machinas do "Bagé"

Pelo "Bagé" parte hoje, ás 10 horas da manhã, para Allemanha, o 1º engenheiro machinista da Marinha Mercante Nacional, sr. Dionysio Emiliano Araujo.

Aproveitando essa opportunidade, vamos dar a biographia profissional do sr. Dionysio, que, se na moderna geração dos officiaes da sua classe é um elemento de superior destaque, é no corpo de officialidade da frota do Lloyd, uma figura de merecido e indiscutivel prestigio e consideração.

Sentindo, em criança, decidida vocação para a vida do mar, após cursar uma escola no interior, embarcou como praticante de machinas, num navio do Lloyd.

Em 11 de dezembro de 1911 era nomeado 4º machinista do "Pará", desta mesma empreza; em 29 de janeiro era nomeado 3º machinista do "Rio de Janeiro", da mesma casa; a 6 de setembro do mesmo anno, era nomeado 3º machinista do mesmo navio; a 6 de novembro, por motivo de estudo para a melhoria de carta, desembarcava, sendo nomeado, depois, a 1º de fevereiro de 1915, 3º machinista do "Ibiapaba", do Lloyd; a 16 de janeiro de 1916, era nomeado 3º machinista do "Saturno", da mesma casa; a 3 de agosto de 1917, era nomeado 2º machinista do "Itu", vapor allemão, seguindo nelle para a Europa, onde serviu na Grande Guerra; a 14 de novembro de 1920, em Marselha, era nomeado 1º machinista do "Sobral", desembarcando em 26 de maio de 1921, no mesmo porto, por sua vontade propria (causa); e, a 18 de outubro de 1921, era nomeado 1º engenheiro machinista do "Ayuruoca", ainda em Marselha, desembarcando no Rio de Janeiro, em 15 de dezembro de 1921, por sua livre vontade; a 1º de fevereiro de 1922 era nomeado 2º machinista do "Bagé", e, a 27 de agosto de 1923, desembarcava, de licença; a 3 de maio de 1924 era nomeado 2º machinista do "Poconé", desembarcando na Allemanha, por ordem da direcção do Lloyd, que o mandára assumir o cargo de 1º engenheiro machinista do grande transatlantico "Almirante Jaceguay", ex-"General San Martin", navio que, pelo Lloyd, fôra comprado á casa Hugo Stinnes. Nesse navio serviu até 1927, quando desembarcou para effectuar, nas Escolas da Marinha Mercante e Naval, a sua carta-diploma profissional, reembarcando nelle, no mesmo posto, no principio deste anno, até fins de março passado, quando a directoria da companhia o escolheu para chefiar as machinas do grande transatlantico "Bagé", onde, com competencia e brilho, vem servindo.

O engenheiro machinista Dionysio, que é pernambucano, constituiu familia na França, no tempo da Guerra, contrahindo nupcias com a senhorita da selecta sociedade de Marselha, com a qual tem um interessante petiz brasilien, que, nascendo na França, é, como se vê, bem brasileiro, só fala pernambucano...

A PROXIMA TARDE BRASILEIRA EM HOMENAGEM Á SENHORITA ZITA COELHO NETTO

Os musicistas brasileiros que vão homenagear a senhorita Zita Coelho Netto

Continua a despertar grande interesse a proxima tarde brasileira, que um grupo de nossos artistas promove para o dia 3 vindouro, no Theatro Lyrico, em homenagem á consagrada diceuse patricia Zita Coelho Netto.

Além do concurso dos nossos principaes artistas theatraes, haverá o auxilio dos srs. professores Rogerio Guimarães, Gastão Formenti, tenor Sylvio Salema, professor João Martins, e outros.

O interessante conjunto de musicistas, que se destinará em agosto proximo, á Exposição de Sevilha e Barcelona, está constituido do modo seguinte: A. Mattos Dante Santoro — flauta; Pery Cunha — bandola; Cezar Luciano — cavaquinho; Altamiro Godinho — cavaquinho; Rubens Benjamin, Pio Pereira, Lourival Montenegro e Mario Medeiros — violões; Salvador Corrêa — pandeiro e ganzá. Estão todos elles bem afinados, executando com maestria, não só os respectivos instrumentos, como cantando as canções regionaes, escolhidas, de todo o Brasil. E' de acreditar que esse grupo de artistas conseguirá novos louros para o nosso paiz, fazendo conhecida na Hespanha a nossa musica popular.

O concurso para 3os officiaes da Directoria de Estatistica

Estão convidados a comparecer na Directoria Geral de Estatisticas, amanhã, 1º de julho, ás 8 horas, para realizarem as provas oraes de linguas estrangeiras (francez, ou inglez, ou allemão), os seguintes candidatos inscriptos no concurso para o provimento de vagas de terceiros officiaes:

Turma effectiva — Alice Pina Gonçalves, Armiolda Vargas de Souza, Deborah de Souza, Teobaldo de Souza, Ary Ruch, Celeste Gomes da Silva, Braulio Gomes, Mary Emily Higgins, Glaucia Lourenço Gomes, Camillo Oscar Ferreira Ortman, Aldemar Ferreira Barros, Darius Borges Rohrig, Ary Carlos dos Reis e Souza, Celina Campbell de Barros, Augusto Queiroz da Fonseca Machado, Allanita Diniz, Gonçalves, Antonio Toledo Pires, Guinaux, Antonio Mury, François René Charnaux, Emilio Luiz Mallet Jacques, Diderot Torricelli Ayres de Miranda, Galdino Monteiro de Barros, Lilian da Silva, Julia Moura Rego Barros e Josué Gerson Monteiro.

Turma supplementar — Hugo Mamede, Newton Espindola Nunes, Yolanda Brasileiro de Almeida, Aida Pereira e Juvenal de Carvalho.

Sómente porque brigou com o marido tentou o suicidio

Apesar das reservas, conseguimos apurar que a senhora Alcinda Chaves, de cor branca, brasileira, com 22 annos de edade, casada com Joaquim Queiroz Chaves, residente na rua Barão do Bom Retiro n. 543, na estação de Engenho Novo, hontem, pela manhã, em sua residencia, depois de ter discutido e brigado com seu marido, somente por isso, resolveu por termo á existencia, para o que ingeriu uma mistura de lysol com acido phenico.

Afim de illudir a vigilancia da reportagem a quasi-suicida foi levada ao Posto de Assistencia do Meyer, por seu marido, no auto de aluguel n. 1041, dali regressando após os curativos no automovel, tambem de aluguel, n. 140.

Actos do director da Instrucção

O director de Instrucção Municipal assignou, hontem, os seguintes actos:

Designando o director de escola Eduardo Pinto Coelho de Vasconcellos para reger o 2º curso popular nocturno masculino do 9º districto; o adjunto de 1ª classe Humberto Cyrillo Oddone para ter exercicio no curso complementar annexo á Escola Visconde de Mauá.

Criando no 9º districto um curso popular nocturno masculino com a designação de 2º e que funccionará no predio n. 79 da rua Senador Alencar.

Transferindo as adjuntas: Dagmar Mario Cantão para a 3ª escola mixta do 4º districto, e Sarah Braga para a 1ª mixta do 8º districto.

CAMBIO

O mercado de cambio funccionou, hontem, indeciso e com os bancos operando em condições menos accessiveis. O Banco do Brasil saccou a 5 61|64 e os estrangeiros a 5 15|16 d. com dinheiro para o particular a 5 249|256 d.

O mercado fechou ao meio-dia e sem alteração alguma.

Os soberanos regularam a 41$200; libra de 41$420 a 41$600, o dollar á vista de 8$425 a 8$460 e á prazo de 8$320 a 8$350; com dinheiro em banco, para essa moeda a 8$290.

SAQUES POR CABOGRAMMA:

A' vista — Londres, 5 53|64 a 5 55|64 d.; Paris, $332 a $333; Nova York, 8$450 a 8$490; Canadá, 8$480; Italia, $444 a $445; Portugal, $382 a $383; Hespanha, 1$210 a 1$220; Suissa, 1$631 a 1$640; Belgica papel, $237 (ouro), 1$180; Hollanda, 3$410; Suecia, 2$275; Noruega, 2$275; Dinamarca, 2$275; Allemanha, 2$021 a 2$035; Buenos Aires, papel, 3$360 a 3$580; Montevidéo, 8$190 a 8$210; Japão, 3$790 e Slovaquia, $254.

OS BANCOS AFFIXARAM AS SEGUINTES TAXAS PARA COBRANÇAS:

A' 90 d|v.: Londres, 5 15|16 a 5 61|64; d.; Paris, $329; Nova York, 8$320 a 8$350; Canadá, 8$350.

A' vista: — Londres, 5 55|64 a 5 7|8 d.; Paris, $331 a $331½; N. York, 8$425 a 8$460; Canadá, 8$450; Italia, $442 a $443; Portugal, $379 a $385; Provincias, $388 a $400; Hespanha, 1$200 a 1$220; Provincias, 1$230; Suissa, 1$624 a 1$630; Buenos Aires, papel, $3555 a 3$575; (ouro), 8$100; Montevidéo, 8165 a 8$300; Japão, 3$740 a 3$770; Hollanda, 3$393 a 3$400; Suecia, 2$263 a 2$270; Noruega, 2$258 a 2$270; Dinamarca, 2$257 a 2$270; Syria, $331; Belgica papel, $235; (ouro), 1$174 a 1$175; Rumania, $053 a $054; Slovaquia, $250 a $251; Allemanha, 2$014 a 2$020; Austria, 1$190 a 1$195; (por 10.000 corôas); Chile, 1$040, (peso-ouro); café, $331, por franco; Soberanos, 41$200 vendedores e 41$000 compradores; libras-papel, valor-corrente, 41$600 vendedores e 41$200 compradores; valor-relativo 40$797 a 40$960.

MOEDAS ESTRANGEIRAS

Hontem, o Banco do Brasil cotou a libra-papel, a 41$420; dollar, papel a 8$520; peso-uruguayo, ouro, a 8$250; peso-argentino, papel a 3$570; peseta, a 1$334; escudo, a $408; franco, francez, a $338 e lira a $451.

"Pilotos da Morte" breve no Odeon

Raramente se encontrará um film que tenha tanta dramaticidade quanto "Pilotos da Morte". Em poucas palavras pode-se explicar a situação de molde a ficar bem comprehendido isso.

Esse film narra um episodio da Grande Guerra, mas um episodio rapido que, por isso mesmo, envolve uma grande dóse de sensação. Trata-se de um joven tenente que, em vespera de embarcar para assumir o seu posto de aviador, na linha de frente, trava conhecimento com uma linda criatura, mas linda a ponto de extontear. Ella o recebia em sua "garçonière" e lhe dedicou todos os momentos até a sua partida. Lá elle veiu a conhecer um outro official, bem mais velho que elle, e a quem se afeiçoou, o que foi de notar, porquanto esse official caira no desagrado dos demais. Por isso mesmo, quando chegou o momento de formar uma nova equipagem para um aeroplano de combate, e ninguem acceitando ser o observador e combatente sob a direcção desse official, o nosso tenente tomou a si o posto. E viviam felizes, irmanados nos mesmos sentimentos. O tenente falava com arroubo da sua linda amante, e o capitão falava com amargura da esposa que não sentia por elle o amor com que elle sonhára. Um dia o tenente voltou a Paris, a gozar uma pequena licença. Levava uma carta do amigo para a esposa. Da carta só cuidaria no ultimo dia. Todo o tempo devia ser dedicado á sua amante. E assim foi. Mas naquelle ultimo dia elle chegou á triste revelação: — a sua amante era a esposa do amigo e companheiro de equipagem do avião! Repelliu-a e voltou para junto dos seus camaradas. Mas é outro, para com o seu camarada, de quem elle se afasta. Este, por fim, em um dia que foi ordenada a avançada geral, vem suspeitar da verdade, e indaga do amigo. O tenente não responde, mas o seu silencio faz crescer a duvida. Elles marcham para o combate. Terrivel combate aquelle, que foi abatendo um por um dos elementos da esquadrilha, até que resta um unico avião — o delles! E o capitão conseguira metter de permeio entre elle e o inimigo, uma opaca nuvem. Agora, quando livres do perigo, elle indaga de novo... E o amigo não poude nem quiz negar a verdade. Então deviam morrer! E elles se resolvem voltar a enfrentar, sozinhos, toda a nova esquadrilha inimiga que surgira no espaço! Homerico! Phantastico! Emocionantissimo!

"Pilotos da morte" é um film lindissimo, de fabricação franceza, e tem por principaes interpretes Claire de Lorez, linda e artista, seductora e maravilhosa na interpretação das scenas de paixão. O joven tenente Herbillon é Georges Charlia. O papel do capitão Maury, o trahido, é desempenhado magnificamente bem por Jean Dax, cujo nome nos palcos francezes é uma garantia de successo. E ainda apparecem Camille Bert, Pierre de Guignard e Daniel Mendaille, todos nomes de fama nos studios francezes.

Quem lança "Pilotos de morte" — e lança com pompa, affirmando que se trata de uma maravilha, é o Programma Serrador, que o fará estrear dentro de uma semana, no dia 8, no Odeon.

Mais um accidente na Central do Brasil

NO DESASTRE FICOU FERIDO UM PASSAGEIRO

Na estação Governador Portella, no ramal de Vassouras, por estar aberta a chave do desvio da pedreira no kilometro 120, o trem S V 1, rebocado pelo carro motriz n. 2, ali albarroou com o carro n. 227 de um trem de lastro, fazendo-o descarrilar.

O facto foi communicado pelo agente daquela estação á administração da via ferrea, accrescentando que, em consequencia do accidente, um dos passageiros daquelle comboio soffrera ligeiros ferimentos.

O trem S V 7 seguiu depois com 1 hora e 12 minutos de atrazo, ficando o alludido carro motriz com varios damnos.

Só por amor, a joven encadernadora procurou a morte

Iracy Rodrigues, de cor parda, brasileira, com 17 annos de edade, solteira, encadernadora, residente na estação de Ricardo Albuquerque, em rua e numero ignorados, é uma criatura sentimental.

Com ella os namoros pegam de galho, como se costuma dizer.

Nestes ultimos dias conheceu ella um joven, durante a viagem de trem, com o qual travou relações de namoro.

Hontem, pela manhã, brigaram os dois namorados, e Iracy, sem que soubesse siquer o nome do namorado, quando chegou á officina em que trabalhava, na rua de São José n. 35, declarou ás suas companheiras:

— "Vou me matar! Vou me matar!"

As companheiras não lhe ligaram maior importancia. Mas o facto é que dahi a momentos a sentimental Iracy começou a apresentar symptomas de envenenamento.

Removida para o Posto Central de Assistencia, ali declarou ella que havia ingerido certa porção de uma solução de calcio.

Posta fora de perigo, recolheu-se Iracy á sua residencia.

"EXCELSIOR"

Appareceu o numero especial dessa revista correspondente ao mez de julho, que trás, como sempre, esplendida materia, obediente á seguinte resenha:

Bibliographia, problemas da lingua, cinco minutos de bom humor, philatelia, medico em casa, bastidores politicos, contos illustrados com paginas a cores, modas e novidades, paginas infantis, vida de sociedade, economia, commercio e finanças, noticiario nacional e estrangeiro, cinema, dez paginas sobre os sports, sendo oito dellas em doublé.

Além de tudo isto, consagra ainda numerosas paginas aos melhoramentos da capital de S. Paulo, a Pernambuco e ao Rio Grande do Norte, apresentando ao mesmo tempo uma reportagem muito cuidada de todas as manifestações da actividade daquelle excellente povo nordestino; da grande vida social carioca, do Monumento ao Christo Redemptor, de "Miss" Universo, uma linda pagina em doublé acompanhando uma entrevista com Berta Singerman, duas paginas interessantes sobre Josephina Backer, optima collaboração em prosa e verso, onde resaltam os nomes de Escragnolle Doria, Candido Mendes de Almeida, Palmyra Wanderley e conego Xavier Pedrosa.

E' um numero interessantissimo que deve ser lido por todos, visto que, apesar do seu augmento extraordinario de paginas, o seu preço continua a ser de 3$000 cada exemplar.

Inspectoria de Vehiculos

Estão sendo chamados á Inspectoria de Vehiculos, os motoristas dos carros abaixo mencionados, responsaveis pelas seguintes faltas:

Desobediencia ao signal: — 23 R. J. — 217 243 — 259 — 401 — 490 R. J. —646 — 824 — 1004 — 1174 — 1262 — 2146 — 2264 — 2429 — 2453 — 3045 — 3059 — 4542 — 5087 — 5140 — 5774 — 7149 — 7374 — 8295 — 8486 — 9478 — 9638 — 10933.

Excesso de velocidade: — 96 — 101 — 125 — 217 —, 669 — 1437 — 1627 — 1725 — 1729 — 2537 — 2975 — 3205 — 3538 — 4020 — 4760 — 5190 — 5899 — 6721 — 9919 — 10962 — 12488.

Contra-mão de direcção: — 168.

Estacionar em logar não permittido: — 2146 — 2187 — 9597 — 2881 — 11053.

Descarga livre: — 4230.

Meio-fio e bonde: — 10705.

ALGODÃO

Ainda frouxo e mal collocado funccionou, hontem, o mercado de algodão, permanecendo o movimento de negocios sem interesse, entretanto, os preços ficaram inalterados, não tendo o mercado á termo funccionado.

Entradas não houve; sairam 163 fardos, ficando em deposito 8.730 ditos.

Cotações

Sertões, typo 4ª c., 2ª	40$000	41$000
1ª sert., typo c., 1ª	39$000	40$000
Medianos typos 6 e 7	36$000	37$000
Typo 5, 1ª	Nominal	
Typo 5, Norte	38$000	39$000

ASSUCAR

O mercado de assucar conservou-se, hontem, ainda paralysado e sem movimentação de negocios, conservando os compradores em posição de retrahimento, á busca de melhores espectativas.

O mercado a termo não funccionou

Entraram 3.875 saccos de Campos; sairam 14.842 ditos, ficando em deposito 121.789 ditos.

Cotações

Preços branco crystal	60$000	62$000
Crystal, amarello	48$000	52$000
Mascavinho	48$000	52$000
3º jacto	Nominal	
Mascavo	42$000	45$000

Mercado — Paralysado

UM DIA DE LUTO PARA A ALLEMANHA

BERLIM, 28 (Havas) — O Reichestag approvou a resolução nacionalista convidando o governo a apresentar ao Parlamento o texto do accordo de Paris e o Annexo de 28 de junho.

BERLIM, 28 (A. B.) — A imprensa desta capital dedicou largos artigos allusivos á data, commentando os acontecimentos de accordo com as idéas dos partidos a que pertencem. Varios orgãos da direita appareceram tarjados de luto. O "Vorwaerts", socialista, diz que a avançada victoriosa do operariado, garantiria a felicidade mundial.

BERLIM, 28 (A. B.) — A imprensa nacionalista de todo o paiz censura, em termos violentissimos, a decisão do governo prohibindo a participação do officialismo nas manifestações de luto nacional, por occasião da passagem da data em que foi assignado o Tratado de Versailles. Os jornaes elogiam o valor e as manifestações de orgulho patriotico da mocidade universitaria que não attendeu ás prohibições.

BERLIM, 28 (Havas) — Varias centenas de estudantes reuniram-se esta manhã deante do Palacio Presidencial, afim de protestarem contra a interdição relativa ás manifestações de aggravo promovidas contra a data commemorativa da assignatura do Tratado de Versailles.

A policia, no intuito de amedrontar os manifestantes, fez varios disparos no ar, mas, deante da resistencia dos estudantes, teve de fazer uso do casse-tête e sabres. Foram effectuadas varias prisões.

Destacamentos policiaes permanecem nas immediações do Palacio do presidente da Republica e do Ministerio da Instrucção.

BERLIM, 28 (Havas) — O 10.º anniversario da assignatura do Tratado de Versailles está sendo commemorado, nesta capital, e por toda a Allemanha, com innumeraveis manifestações de pezar, promovidas principalmente pelas associações patrioticas e organizações nacionalistas. Muitos edificios amanheceram com a bandeira nacional a meio-páo. Outros arvoraram o antigo pavilhão imperial. As fachadas de diversas igrejas protestantes estão recobertas de crepe. O governo da Thuringia baixou um decreto que declara de luto para o povo allemão o dia de hoje.

O "Vossische Zeitung" e o "Germania" declaram que o Tratado de Versailles já foi denunciado pela opinião allemã, que o considera nullo.

4.478.806 animaes!

PORTO-ALEGRE, 29 — (A. B.) — Estão definitivamente encerrados os trabalhos de matança de gado no municipio de Pelotas, para a safra de 1929.

O total de rezes abatidas monta a 56.889, destinadas á fabricação de xarque. Na safra passada esse total foi de 92.221.

Segundo a ultima estatistica, de 1895 a 1929 abateram-se em Pelotas 4.478.806 cabeças de gado, o que representa um terço da actual população bovina do Rio Grande do Sul.

Um fiscal de vehiculos atropelado na Avenida Beira-Mar

Pela manhã de hontem, na avenida Beira-Mar, em frente ao Hotel Gloria, foi atropelado por um automovel que por ali corria, Silvino Pinto Caviano, brasileiro, com 29 annos de edade, casado, fiscal de Vehiculos, residente em Olaria, na rua Major Rego, n. 50.

Soffreu a victima contusões e escoriações pelo corpo.

O ferido recebeu curativos no Posto Central de Assitencia, retirando-se após.

Precatorios despachados

O director da Recebedoria do Districto Federal mandou cumprir os precatorios dos juizos da Côrte de Appellação, 1ª, 2ª, 5ª e 7ª Petrorias Criminaes, 5ª e 8ª Varas Criminaes, de entrega das quantias de 400$, 800$, 800$, 800$, 800$, 500$, 700$, 500$, 300$, 800$, 1:000$, 300$, 300$, 300$, 300$, 300$, 468$725, 400$, 400$, 400$, 800$, 300$ e 700$, a favor de Antonio Rodrigues de Carvalho, Israel de Carvalho Camará, Celestino Vasques de Freitas, José Moutinho Amado, José Valente do Pinho, André Bartholomeu Pagani, Luiz Arnaud Coutinho, Alfredo José dos Santos, Oswaldo Santiago, Salvador Villardo, Candido Rodrigues, Antonio Lourenço de Barros, Oswaldo Machado, Victor Ernani Dias Brandão, Ernani Corrêa, Virgilio Alves Simões, Antonio Moreira de Carvalho, Alberico de Almeida Couto e Mario Lessa.

Victima de um desastre de automovel na Avenida Mem de Sá

Houve hontem, pela manhã, na avenida Mem de Sá, uma collisão de automoveis, de que a Delegacia do 12º Districto Policial só teve conhecimento pelo boletim do Posto Central da Assistencia.

Foi victima desse choque de vehiculos a menina Dora, de cor branca, brasileira, com 12 annos de edade, filha de Avelino Paes, residente á rua Carolina Reydner, 53.

Soffreu a victima contusões generalizadas, tendo recebido curativos na Assistencia.

A MARCA DA MODA E'

STRAUSSER

encontrada na

A'Liegiana

Rua do Ouvidor, 141

(Ao lado do "Ao Mundo Loterico")

Licenças na pasta da Justiça

Por actos de hontem o ministro da Justiça resolveu conceder as seguintes licenças:

De um anno ao guarda-civil de 2ª classe Jocy de Carvalho; seis mezes á inspectoria de alumnas do Instituto Nacional de Musica, Augusta Corrêa da Silva Araujo; noventa dias ao cabo de esquadra da Policia Militar do Districto Federal, João Leite; dois mezes á enfermeira de saude publica do Departamento Nacional de Saude Publica, Manaelita de Castro Bastos, e um mez ao cozinheiro do Abrigo de Menores do Districto Federal, Antonio Pereira.

OS DECRETOS DE HONTEM NA VIAÇÃO

O presidente da Republica assignou os seguintes decretos na pasta da Viação:

Aposentando d. Amelia Luiza da Cunha, no logar de auxiliar de agencias do Correio de 2ª classe, nesta capital. Concedendo licença: de um anno, a partir de 17 de março de 1929, para tratamento de saude e em prorogação, a Zochiades Chaves, carteiro de 1ª classe da Administração dos Correios do Estado do Amazonas; de nove mezes e quinze dias, para tratamento de saude e em prorogação, a Augusto Teixeira Alves, amanuense da Directoria Geral dos Correios; de seis mezes, a partir de 15 de abril de 1929, para tratamento de saude e em prorogação, a Manoel de Freitas Suzart, 3º official da Administração dos Correios da Bahia; de seis mezes, a partir de 1º de junho de 1929, a d. Maria José do Amaral Barros, agente do Correio de Olinda, Estado de Pernambuco; de seis mezes, a contar de 11 de junho de 1929, a José Miguel, trabalhador da 3ª divisão da E. F. Noroeste do Brasil, em prorogação e para tratamento de saude.

Indian

a Soberana das Motos

DISTRIBUIDORES

Auto Mercantil Brasileira S. A.

AVENIDA RIO BRANCO. 247

Tel. Central 1744-2407

A "Divina Dama" até hoje viveu na nossa curiosidade!

O cinema e a moda

Se ha campo onde bem se accuse a volubilidade da moda, é esse o do cinema. Por certo varia a moda, mas onde mais do que nos films? Já foi moda, serem romanticos, rocambolescos, policiaes, mysteriosos, historicos, pré-historicos, lyricos sportivos, — que seu eu! — e todos esses generos de films acabaram morrendo, sepultados sob a lage do descaso e do olvido.

De um genero, sabemos porém nós, que não morre, porque elle é um genero que tem suas raizes na propria natureza humana. E' o film comico, com sua eterna voga vem do que rir, é muito; rir com razão e sem ella, é o que ha de mais agradavel para os habitantes do nosso planeta: rire est le propre d l'homme. E' por isso que, apaguem-se embora, em nossa memoria todos os grandes films, mesmo os mais emocionantes, mesmo os mais espectaculosos, nunca tem essa sorte os films comicos. Bons annos se passaram já desde que os vimos, mas quem não guarda na lembrança Carlito, no "O Conde", e Harold Lloyd no "O Homem Mosca"?

Mais modernamente, dois comicos produziram uma serie de films notabilissimos e que attrahiram ao nosso cinema borbotões de gente, — Wallace Beery e Raymund Hatton. As suas comedias ficaram como modelo de graça espontanea e sã, de fantasia cheia de um humour novo e inimitavel. Entre as suas producções, a mais falada foi precisamente essa que vimos no "Imperio" — Dois Araras no Mar", uma opulenta fonte de gargalhadas, que jorrará de novo em beneficio de todos os que desejarem passar uma hora agradavel. E o "Imperio" não se arrependerá de levar como outr'ora, vae ser um chamariz ao cartaz essa "reprise", que hoje, a cujo poder de attracção raros poderão resistir.

Cadaver vivo

Um magnifico film russo-tedesco confeccionado sob a direcção scenica de Ozep. As scenas exteriores são feitas na Russia e os scenarios de atelier na Allemanha. Maria Jacobini e W. Pudowkin, nos principaes papeis. A estréa está annunciada para breve. No Brasil será apresentado pelo "Programma Urania".

Dentro de poucos dias viverá, tambem, nos nossos olhos e nos nossos ouvidos...

Poucos dias já nos distanciam da emocionante estrea pela qual, ha tanto tempo, o publico carioca vinha anselando. Mais o escoamento de... a p... ção de minutos para satisfazer á immensa curiosidade que vinha torturando o Palacio Theatro abrirá, breve, suas largas portas para ... o espirito do nosso povo, cuja avidez pelos espectaculos grandiosos de sentimentalismo e coração, é tradicionalmente insaciavel.

Já amanhã "A Divina Dama", que por tanto tempo viveu no pensamento do Rio inteiro, passará a viver nos seus olhos, pelas imagens lindas que apresenta, e nos seus ouvidos, pela musica deliciosa que derrama através todas as suas partes.

E bem se comprehende a razão de ser desse interesse, porque á nossa capital, até estes dias, não foi dado assistir á espectaculosidade de uma batalha com todos os seus ruidos naturaes, os effeitos dos entrechoques das armas dos inimigos em luta, o rebôar dos canhões, o fragor dos mastros com o seu mundo de velas tombando, azas partidas, á pontaria certeira do adversario. E "Divina Dama" tudo isso encarna e mais, muito mais ainda, porque nos conta pelejas muito mais fortes que estas, pois as lutas do coração nos emocionam sempre mais que todas as outras. Mas não só por esse motivo, "A Divina Dama" se constituiu a grande, a absorvente preoccupação do espirito publico, mas por muitos outros que a tornam uma obra cinematographica invulgar. Na gigantesca producção que Frank Lloyd superiormente dirigiu, tudo deslumbra e tudo é um rosario de encantamentos e maravilhas...

Maravilhosa é, sem duvida, a visão daquella feira em que a technica do Director nos proporciona em rapidos quadros uma impressão geral, mas segura, do ambiente, com originalidade e belleza. Maravilhosos não deixam de ser os panoramas, as deslumbradoras paizagens e os luares deslumbradores, que nos arrastam de quando em quando, embriagando-nos com o perfume da sua ternura, o espirito e os olhos. E de encantamento, têm o suave sabor, os detalhes da educação da criada que se tornou embaixatriz, se tornou a divina dama através uma carta.

O jogo de technica ahi empregado pelo Director Frank Lloyd, preparou uma delicada narrativa, evitou uma demorada sequencia de scenas e offereceu passagens lindas e suggestivas, que se lamenta sejam tão rapidas e breves, porque encerram um verdadeiro poema. De facto a transição da simples criada, pela a dama da alta aristocracia, não obstante ser ella uma illuminada,

Corinne Griffith e Victor Varconi em "A Divina Dama"

desafia qualquer critica pela naturalidade com que se opera. Tal aconteceu na vida real com Emma, a criada que o Destino transformou em Lady Hamilton. Tornar-se uma apreciada cantora, para a antiga criada, nada mais foi que aproveitar os seus naturaes pendores para a arte. Tanger a harpa com a subtileza com que se fere as cordas de uma alma, para ella foi facilimo porque trazia o designio da Fatalidade de por meio daquelle magico instrumento prender o homem que foi o maior heroe de uma epoca e é a maior tradição da Historia de um povo. E fazer-se dama da mais elevada aristocracia, conhecendo os segredos de outras linguas, para ella foi uma questão de se compenetrar do meio em que vivia. Pois isso tudo que de maneira original se advinha, antes que se veja na leitura da carta, constitue um dos grandes encantamentos de "A Divina Dama". Uma outra curiosidade palpitante e commovedora deste grande "film" é, innegavelmente, a maneira heroica como a interprete de Lady Hamilton soube resistir á inclinações de sua alma. Todas as vozes interiores lhe gritavam o nome do bem amado, mas todas ellas lhe morriam na garganta, sem se exteriorizar, tão robusta era a organização mental da mulher apaixonada e tão accentuada era nella a preponderancia do cerebro sobre o coração. Resistiu nobremente ao homem forte e herculeo, senhor de todas as suas energias moça para cair, vencida, aos pés do heroe, cégo, mutilado, tornado pela sua bravura, quasi um destroço humano! Nesse aspecto do "film" que offerece uma grande lição de psychologia humana, o trabalho de Corine Griffith chega a ser extraordinario porque ella vive esses transes amargos com realismo, mostrando na sua mascara os gritos abafados do coração e nas lagrimas que chora os desesperos de todo seu amor insatisfeito, infeliz. Mas o soffrimento physico tambem se apresenta n' "A Divina Dama" nas suas cores mais impressionantes e sombrias vencendo o heroe que nenhum inimigo venceria. Não ha duvida que essas scenas desenvolladas no interior do navio capitanea da esquadra do almirante Nelson, arrebatadoras e fortes, commovem até os indifferentes, pois apresentam a fome e a miseria e a miseria dominando os bravos que comem e bebem na duvida se amanhã virão a ter agua e pão. Vê-se na brutalidade do realismo mais nu', como a fome torturou um organismo e com a sede dá o rictus de morte aos que tortura. Todas essas visões dantescas, e entretanto, nos preparam a suavidade de outras emoções, que logo a seguir attenuam aquellas com lagrimas e as supplicas de Corinne Griffith, que ao clarão de sua personalidade volta a allumiar a tela.

A arte prestigiando a belleza

A MATINÉE DE AMANHÃ, NO IMPERIAL, EM HOMENAGEM A "MISS BRASIL"

E' amanhã, finalmente, que se realiza, no Cine-Theatro Imperial, a grande matinée em homenagem á senhorita Nair Pedrosa de Freitas, eleita "miss Bahia" no grande concurso da belleza da "A Noite".

Inutil é dizer da ansiedade que reina em torno desse acontecimento, que vae repercutir fundamente no seio da sociedade fluminense. O interesse despertado pelo programma e o desejo de tributar uma nova homenagem á mais bella da Bahia, têm agitado o publico de Nictheroy, deixando de adivinhar um raro enthusiasmo, que certamente dará á reunião de amanhã, no Imperial, um cunho francamente extraordinario, como poucas vezes se pode ter visto.

"Miss Bahia", segundo estamos informados, deixará o Rio na barca das 13.30, devendo chegar no Imperial ás 14.30, onde occupará uma frisa artisticamente ornamentada que lhe foi offerecida pelos promotores do festival.

No palco, Procopio Ferreira, o semeador da alegria, dirá, entre outras coisas, "Kremesse", de Olegario Mariano, "Os Maribondos do teu olhar", de Carlos Bittencourt, "Quem foi meu pãe? Meu avô", de Catullo Cearense; Hortencia Santos recitará "Arca de Noé" e "Dedo Mindinho", de Alvaro Moreira; Darcy Cazarré declamará "Ao coração", de Carlos Cavaco, e "Tragedia", de Darcy Cazarró. Restier Junior apparecerá em "Uma anecdota" e "Tudo mudou", de Alvaro Moreyra. Outros actores apresentarão numeros diversos, no acto de variedades que foi cuidadosamente organizado.

Na tela, serão projectados "As ferias de Clara", com Clara Bow e Neil Hamilton, e "Rosa da Irlanda", com Charles Rogers e Nancy Caroll, dois grandes films da Paramount.

E não ha duvida que o espectaculo de amanhã será destinado ao mais franco successo, recebendo do publico nictheroyense a mais desusada acolhida.

Febre de casamento

Grande successo obteve em Paris, este novo film allemão, para o "Programma Urania", com Maria Paudler, Fritz Kampers, Vivian Gibson e Hans Junkermann, nos principaes papeis.

O ELEGANTE RIALTO EXHIBIRÁ AMANHÃ "FÉRAS E PAIXÕES HUMANAS" DO PROG. URANIA

Após longos annos de ausencia, Robert Jackson regressára á patria com sua filhinha Rosa para ver se a sciencia medica seria capaz de curar a pequena que ficára cega nos primeiros annos de edade. Esse acontecimento revestira-se de um caracter festivo por parte dos amigos do recem-chegado, que era figura proeminente no "Exclusiv Club", onde Roberto encontrára uma acolhida simplesmente amistosa e confortadora. Um dos maiores enthusiastas era Harry Patterson, amigo intimo de Roberto, a quem não conseguira encontrar-se no Club porque este se havia retirado minutos antes de chegar Patterson. Uma ligação telephonica, porém, diminuia a ansia dos amigos em se falarem e desejarem votos de felicidade. De repente, porém, a ligação é cortada e Patterson, reclamando da telephonista, sabe que estava em communicação com o Circus Belly. Esta notavel casa de diversões pertencia a Roberto que a comprára, occultamente, em beneficio da viuva de um amigo, para não affrontar com um presente diverso o coração de uma pobre mãe que ficára á mercê do mundo sem uma garantia pecuniaria capaz de livral-a das miserias humanas. Como gerente do circo, Roberto collocara um rapaz, tido como honesto e trabalhador, embora não passasse de um bandido ingrato e sem coração. O motivo da brusca interrupção telephonica mostrou, posteriormente, que Roberto fôra victima de um crime hediondo por parte de um grupo de assassinos, chefiados pelo tal gerente, com o intuito de sequestrarem a sua fortuna, avaliada em bons milhões. Mas o infeliz pudera, com tempo, esconder no local do crime um bilhete, no qual indicava todos os detalhes que pudessem pôr a salvo os seus haveres que reverteriam a favor de sua filhinha cega. A partir deste momento Harry Patterson começa a soffrer uma provação dolorosa, pois que, procurando descobrir o mysterio que envolvia a morte do seu grande amigo, é levado á dura contingencia de ser tomado como o proprio criminoso. A verdade, porém, veiu, finalmente, repôr as coisas nos seus logares: os bandidos foram devidamente entregues á justiça por Patterson e Rosa acabou casando com o confidente do seu mallogrado pae, que não chegára a ver realizado o seu grande sonho. Além de querel-a curada da vista almejava tambem uma união conjugal capaz de fazer a felicidade de Rosa. Tudo isso, no emtanto, a antiga ceguinha conseguiu, porque, ainda noiva, foi operada por um oculista amigo de Patterson, que tudo fez para obter-se um bom successo.

O que poderei vêr hoje

A MULHER ENIGMA — no Pathé Palace.

A ULTIMA AMEAÇA — no Iris.

BARRO HUMANO — no São José.

BIG HOP — no São José.

BROADWAY MELODY — no Palacio.

O DINHEIRO DA' CORAGEM — no Gloria.

ENTRE QUATRO PAREDES — no Odeon.

FOGO DO AMOR — no Rialto.

O CABARET DA MEIA NOITE — no Imperio.

O ENFATUADO — no Central.

REVANCHE — no Capitolio.

ROSES OF PICARDY — no Ideal.

UM GRAO DE AREIA — no Gloria.

VAIDADE SOCIAL — no Ideal.

VAQUEIRO IMPROVISADO — no Iris.

ASSIM NÃO PODE DEIXAR DE SER

conquistando cada vez mais a popularidade que com justiça lhe dispensa o povo Carioca — ainda hontem, na grande loteria Federal de 100:000$000, coube ao nº 10.608, o premiado com 20 Contos e que com toda a dezena de nos. 10601 a 10610, foram vendidos pelo acreditado "Ao Mundo Loterico" — rua do Ouvidor, 139. A dezena inteira foi assim distribuida: 10.601, ao Snr. Domingos Piconi, no Largo da Carioca, 7; 10.602 e 10.603 remettido para o Snr. Benedicto Leite de Abreu, Pindamonhangaba; 10.604, ao Snr. Luiz Caruzo, estabelecido em Lorena; 10.605, ao Snr. João Pereira Novaes, residente em Lorena; 10.606, ao Snr. José Pinto, residente em Cachoeira do Itapemirim, E. Santo; 10.607, ao Snr. Antonio Francisco Bresohini, morador em Araras; 10.608, aos Snrs. Caruzo & Irmão, estabelecidos em Cruzeiro; 10.609, vendido no seu proprio balcão e finalmente o nº 10.610 foi remettido ao Snr. Fernando Citro, residente em Caçapava. Dada a preferencia do publico para a excellente reclame dos dois numeros em cada bilhete e a grandiosa vantagem do augmento de mai s10 finaes em todas as loterias, introduzidos pelo "Ao Mundo Loterico", é sem duvida muito mais facil ganhar, pois que são duplicados os premios da loteria. Amanhã — 20:000$ por 2$, meios 1$, dezenas a 20$ e 200 Contos em 4 premios de 50:000$ por 30$, fracções a 3$; depois d'amanhã, enveloppes "Mascotte" com 70:000$ por 6$, e os 200 Contos por 50$, fracções a 5$; sexta-feira — 500:000$ por 200$, decimos a 20$ e Sabbado, popular plano da Loteria Federal — 200:000$000 por 20$, fracções a 1$, com direito a todas aquellas vantagens — só no "Ao Mundo Loterico" rua do Ouvidor, 139.

RAMON NOVARRO EM "O PAGÃO"

Ramon Novarro em "O Pagão", um film cantado da Metro-Goldwyn-Mayer, a ser exhibido no Palacio Theatro, em 11 de julho proximo

"Garotas na farra"

O joven William Bow, primo de Clara Bow, entrou a fazer parte do elenco artistico da Paramount.

A sua estréa será em "Garotas na Farra", a proxima producção da "rainha das sapequinhas".

O chefe do atelier da "Ente" visita Ufa

Em virtude do conhecido contrato celebrado entre a poderosa empresa allemão UFA e a sociedade italiana nacional ENTE, para a cinematographia nacional, o chefe do respectivo atelier, em Roma, fez, recentemente, uma visita aos studios de Neubabeesberg. O sr. Giulio Lombardozzi demorar-se-á algume tempo em Berlim, para estudar os meios de producção da UFA. Na sua companhia encontra-se o celebre operador cinematographico Ubaldo Arata.

"O homem que eu amo"

Chester Conklin, o conhecido "bigode de arame", da tela, terá um gracioso papel de porteiro em "O Homem que eu Amo", da Paramount, com Mary Brian, e Richard Arien como principaes interpretes.

"Os filhos"

Contratado pela Paramount chegou a Hollywood o celebre director theatral George Albott, enscenador de tantas comedias musicaes que triumpharam nos theatros de Broadway.

O seu primeiro film será "Os Filhos", baseado na novella do mesmo nome de Edith Warton.

A Pequena de Valencia

Os scenarios exteriores deste proximo film do "Programma Urania", serão apanhados nas cercanias de Alicante para onde já se dirigiram os photographos e os artistas que nelle têm que collaborar. E' um film da UFA com Jenny Jugo e Enrico Benfer, nos principaes papeis, de producção de Hans Behrendt sob a direcção scenica de Alfred Zoisler.

"A mulher que era preciso matar"

Tão depressa termine a filmagem de "A Mulher que era preciso Matar", Rowland V. Lee, o conhecido director da Paramount, começará a dirigir "O Insidioso Dr. Fu-Manchu'", que se annuncia como um film sensacional.

JUVENTUDE ALEXANDRE
PARA EMBELLEZAR E TRATAR OS CABELLOS.
CABELLOS BRANCOS CASPA E CALVICIE
VIDRO 4$

"O Martyrio de Joanna D'Arc"

Pertence ao numero das coisas em que se reflechmrnhenun cosmica, esta de que precisamente quando o cinema mudo está offerecendo um quadro extremamente realista, que equivale ao seu estertor de morte, chega-nos equ. vindo de além-mar, um foto-film realmente admiravel. Que elle é uma das raras obras primas indiscutiveis do agonizante cinema mudo, isso vos posso eu asseverar com o maior destemor, e peço venia para accrescentar, um pouco mais modestamente, a minha convicção pessoal de que elle não só é um magnifico film, mas tambem que deve ser classificado entre os grandes commettimentos verdadeiramente significativos da arte moderna. Essa obra é "O Martyrio de Joanna D'Arc, e vem-nos da França, a mais inesperada das procedencias que elle podia ter.

Justamente entre os mais curiosos aspectos da sua apparição, o mais surprehendente de todos é esse de ser elle um film francez. No anno recente, ao passo que varios paizes, como a America, Allemanha, a Noruega e a Russia conseguiram realizar importantes progressos no cinema, a França foi se deixando ficar lamentavelmente, surprehendentemente para trás. A maior parte dos seus films apenas revelaram uma quasi inconcebivel incompetencia, e um só delles, "As Sombras do Medo", de Jacques Feyder, denotou verdadeiro merito. Precisamente agora, porém, quando todos estamos patheticamente a ponto de desistir da producção muda em beneficio do dialogo synchronizado, vêm os francezes e produzem, pelos velhos processos, uma soberba obra de arte da maxima relevancia.

Se bem que "O Martyrio de Joanna D'Arc", pelo seu estylo, pela sua interpretação, pelos locaes onde foi produzido, seja inteiramente gaulez e plenamente justifique a declaração de Paul Morand de que com elle nasce o cinema francez, o film offerece uma nova prova da importancia do elemento internacional na producção cinematographica. Assim como, por exemplo, a maioria dos mais importantes films americanos de uma epoca remota, trazia em si um ou dois traços da influencia teutonica, assim tambem a obra prima franceza houve mister da direcção de um dinamarquez, por nome Carl Dreyer. Esta constatação não visa, entretanto, escurecer o facto de que o drama é inteiramente francez, tanto no seu espirito como na sua execução.

DOIS LARES FELIZES

A LOTERIA DE MINAS pagou, hontem, o bilhete 5296 premiado com mil contos de réis na extracção de 26 do corrente, aos srs. Joaquim Rodrigues dos Santos, residente á rua Mariz e Barros n. 186 e Joaqium Moreira da Cruz, residente á rua Joaquim Murtinho n. 89, nesta capital, pessoas altamente conhecidas no commercio desta praça.

"Quatro plumas"

Na super-producção "Quatro Plumas", da Paramount, filmado no Sudan africano pelos intrepidos "cameramen", Meyran Cooper e Ernest Schoedsack, tomarão parte milhares de Fuzzy-Muzzys, os famosos guerreiros africanos que Kipling immortalizou.

Grande successo em Nova York

O super-film allemão da UFA, para o "Programma Urania" — "Looping the Loop — segundo communicado telegraphico, alcançou um successo extraordinario no "Hippodrome, de Nova York (6.300 logares). Direcção de Artur Robinson, producção de Gregor Rabinowitsch com Jenny Jugo e Werner Krauss, nos principaes papeis. A proposito da estréa desta soberba super-producção o "Herald Tribune", escreveu: "Este film é, sem duvida, um dos melhores que a UFA produziu nestes ultimos annos."

Asphalto

Esta grandiosa super-producção allemã da UFA para o "Programma Urania", estréou em março ultimo no Ufa-Palacio, do Zoo, em Berlim. E' um novo film de Joe May em cujos dois principaes papeis apparecem Gustav Frohlich e Betty Amann. Em collaboração teremos: Adalbert Schlettow que substituiu o mallogrado Albert Steinrueck, e a conhecida estrella viennense Else Heller. Este film é calcado de uma novella que foi cinegraphada por Rolf E. Vanlloo. Como aggregados: Hans Albers, Artur Duarte astro portuguez), Paul Hoerbiger Trude Lieske e Karl Platen.

"Pelle Vermelha alma de Neve"

Richard Dix, um artista de quem o nosso publico deve andar saudoso, reapparecerá brevemente em "Pelle Vermelha Alma de Neve", uma producção que obrigou a Paramount a assignar o contrato de maior vulto que jamais se fez para um film com sequencias em cores naturaes.

O drama de uma noite

Em "O Drama de uma Noite", a linda Louise Brooks é a figura de destaque na apresentação de um corpo coral de 70 figuras femininas, as mais lindas mulheres que foi possivel encontrar em Hollywood.

QUEM NÃO GOSTA DE RECEBER "LIÇÕES DE AMOR"? PATSY R. MILLER É A PROFESSORA

Amor é uma coisa que a gente nasce sabendo, mas apesar disso, como tudo nesta vida, todo o dia se aprende uma coisa nova a respeito de amor.

Por isso mesmo, quando se sabe que ha quem goste de dar "Lições de Amor", não ha quem não fique querendo logo recebel-as. E, quando se sabe que a professora é uma linda criatura, então esse desejo redobra pois é o caso de Patsy Ruth Miller. E' bem verdade que ella começou tambem aprendendo, e a sua professora foi uma criaturinha linda que talvez o leitor ou leitora não conheçam, mas que se chama Gretel Yoltz. E' uma deliciosa artistazinha nova da Tiffany Stahl, que apparece ao lado de Patsy nesse film "Lições de Amor", e tanto se saiu bem que a nossa linda Patsy Ruth Miller, depois, passou a ser uma profunda conhecedora da materia, tanto que conseguiu arpoar o "pequeno" por quem estava apaixonada. Os detalhes dessas "Lições de Amor" são adoraveis no film, que o Programma Serrador vae começar a exhibir na proxima segunda-feira, no Gloria.

ESCOLAS CINEMATOGRAPHICAS

II

ERNST LUBITSCH

Lubitsch é incontestavelmente um grande director. Um dos que melhor se adapta a sua finalidade: dirigir.

dia. Em seus films ha qualquer coisa semelhante ao scepticismo brando de Anatole. Nas mãos do director do "Principe Estudante" e do velho romancista do "Le Lys Rouge", as pa-

Lubitsch, o director satyrico

Sem preoccupações de originalidade, sem intenções de criar coisa nova, elle se limita a comprehender o material que lhe dão a filmar.

E deste modo consegue vencer. Ainda maior seria sua victoria se elle se desquitasse de suas idéas philosophicas. Desta sua logica profunda que domina sua arte. Desta sua tendencia em valorizar o argumento, que é sua preoccupação constante e desnecessaria. Errada mesmo. O cinema é uma arte de effeitos simples e não admitte complexidades. O excesso de idéas é tão prejudicial ao cineasta como a erudição ao poeta. Em cinema se deve ter poucas idéas. O seu progresso não depende da extensão dos seus limites e sim do conhecimento destes limites. Chaplin procura sempre ser breve, cortar o mais possivel.

Mas Lubitsch procura encher e aprofunda de mais. E esquece-se da poesia que todos os factos encerram, para buscar apenas sua finalidade.

Assim, longe de ser um poeta, Lubitsch é, no emtanto, um prosador fino e um analysta acurado. Seu estylo é feito de ironias rendilhando a tragelavras e as imagens fingem ignorar o que estão produzindo. E nesta incoherencia proposital entre o tom de se exprimir e a significação expressa, resulta toda a belleza, toda a sublimidade de seus estylos.

Em todas suas producções, desde "Madame Dubarry" até "Alta Traição", predomina o talento do critico, que satyriza impiedosamente a tudo e a todos.

Para fazer um juizo synthetico: se Lubitsch não é o maior dos directores, é o unico capaz de dirigir bem todos os generos de films.

JOSUE'.

Brevemente teremos o super-film allemão manolescu

Este estupenda film da UFA, com sub-titulo "Rei dos Ladrões", foi filmado por Janson e Richard Oswald e tem como principaes interpretes: Iwan Mosjukin, Brigitte Helm e Dita Parlo. Um film de propriedade do "Programma Urania".

A rica enscenação de "Princeza do Circo"

Este delicioso trabalho de Harry Liedtke passou pela censura com cortes diminutos e embora de livre exhibição foi considerado improprio para menores. Sua estréa teve logar nos primeiros dias de março passado, segundo informes da imprensa européa. Entre as casas que o exhibiram, annotamos: Primus-Palacio, Cinema da rua Potsdam e Palacio-Titania. No Brasil será apresentado, brevemente, pelo conhecido "Programma Urania".

Coração ardente

Este proximo film allemão do "Programma Urania", apresentará, entre outras, a estrella Lena Malena, que tem trabalhado na America do Norte. Segundo a critica européa, trata-se de um trabalho de grande valor.

Conrad Veidt regressou á patria

Desde fins de fevereiro encontra-se de volta em Berlim o celebre astro allemão que foi recebido festivamente pelos seus innumeros admiradores.

Loteria de Minas
DEPOIS DE AMANHÃ
Um premio de 200 Contos e
Um premio de 100 contos
Num só sorteio
Inteiro . . . . . 50$
Fracção . . . . . 5$

Diario Carioca

Redactor-chefe
SALLES FILHO
Director-thesoureiro
A. FERREIRA BOTELHO

EXPEDIENTE

30 DE JUNHO DE 1929

Redacção, administração e officinas
RUA ALCINDO GUANABARA, 5
Endereço telegraphico: "DIARIO CARIOCA"
Telephones:) Redacção, Central 1559
) Gerencia, Central 0824

ASSIGNATURAS

Para o Brasil:		Estrangeiro:	
Anno	40$000	Anno	70$000
Semestre	20$000	Semestre	35$000

Venda avulsa 100 réis — Interior, 200 réis

De hoje em deante a nossa secção de publicidade passa para a gerencia do "Diario Carioca", com quem os srs. annunciantes deverão tratar directamente, ou por intermedio de seus agentes e agencias autorizadas, toda a materia referente a publicações.
Rio, 18 de Junho de 1929.

E' nosso cobrador o sr. Lourenço Amaral, unico autorizado a receber as contas do "Diario Carioca".

SUCCURSAL, EM S. PAULO
Director: Paulo Duarte
Rep. Commercial: Octavio Barbosa
Rua Libero Badaro n. 6-2º andar — Tel. 2—2210

PROBLEMAS DA SUCCESSÃO

Seria difficil encontrar signal menos tranquillizador sobre a nossa situação do que o aspecto que envolve o problema da successão, que se quer reduzir a uma simples questão de personalidades. Semelhante modo de encarar um caso dessa natureza, collocar-nos-ia entre as pontas de um penoso dilemma. Ou o nosso povo não desenvolveu ainda uma consciencia politica que lhe permitta apreciar a situação nacional, de modo a poder formular preferencias por uma ou outra orientação politica; ou a Nação sente que as condições do paiz são, por tal forma graves, que o desespero no valor das idéas e dos programmas leva a opinião publica a apegar-se á esperança de salvação, dependente da capacidade pessoal de um ou de outro homem publico.

Entretanto, nunca foi tão necessario como agora que a escolha do presidente da Republica envolvesse uma definição clara dos seus pontos de vista, em relação aos principaes problemas do momento. Achamo-nos defrontados por difficuldades e perigos que nunca se nos apresentaram em tão avultadas proporções.

Um plano financeiro eivado de erros fundamentaes determinou, nos ultimos tres annos, um augmento alarmante dos compromissos financeiros da Nação, no exterior. E não estamos ainda no termo dessa politica dos emprestimos que ameaça a propria segurança da nacionalidade. Em vez de restringir a tendencia a abusar do credito externo, o sr. Washington Luis tem estimulado e continúa a estimular essa perigosa inclinação.

A politica da estabilização não se restringe a avolumar assustadoramente a nossa divida externa. Afim de reforçar os depositos metallicos da Caixa de Estabilização, o governo tem animado a entrada de capitaes estrangeiros, que vão sendo applicados aqui quasi exclusivamente na acquisição das nossas fontes de energia hydrica, o que importa na desnacionalização do supprimento de força motriz. Os problemas suscitados por essa situação lastimavel deveriam constituir themas, em torno dos quaes os candidatos deveriam formular os programmas de governo. E' inconcebivel que um paiz, como o Brasil, resolva questões de suprema relevancia, qual a da escolha do presidente da Republica, sem que as forças politicas e a opinião popular examinem préviamente a orientação dos candidatos acerca de assumptos a que se prendem os destinos da Nação. Em casos como este, o coefficiente pessoal é sempre muito valioso; mas não se póde prescindir das idéas e dos programmas. E' este aspecto da successão que está sendo, felizmente, considerado pelo illustre presidente de Minas, cujas idéas vão abrindo sulco na consciencia publica.

CHRISTOS DE MARFIM

A semana do Christo Redemptor não vae começar com a inauguração do monumento que se erigirá no Corcovado ao meigo Nazareno. Teve inicio muito antes, quando Souza Lima se lembrou de fazer, na Galeria Jorge, a exposição dos seus Christos de marfim, em numero de mais de uma centena.

Porque, em verdade, ahi está um genero de collecção que a poucos interessaria, não só pela enorme difficuldade que acarreta, como pela medrosa superstição que muita gente teria de guardar em casa objectos de tão preciosa religiosidade, que se fizeram para o silencio evocativo das igrejas.

Mas Souza Lima deu-lhe para aquillo. Deixou a outros o prazer de ajuntar conchas, cabellos de mulher, presas de javali, caixas de phosphoros, moedas e medalhas, ou a ruina das porcellanas e faianças, dos mobiliarios carunchosos, dos ouros, pratas, bronzes e marmores.

Tomou a si a incumbencia que ninguem quiz, e, em dez annos, formou uma série magnifica de marfins sacros, com mais de um cento de Christos de todos os tamanhos e feitios.

Todos de marfim. Alguns ainda brancos, sem marca, nem signal dos tempos. Quasi todos, porém, de um velho tom amarellado de cera, que vae, a pouco e pouco, escurecendo, fôrça dos seculos, até chegar ao havana terroso, naquelles exemplares que são quasi da época em que se deu o supplicio do Calvario.

O que é curioso fazer-se nessa soberba exposição de Christos é um estudo physionomico do martyrio, nessa tão controvertida questão da iconographia christã, que a tantos tem preoccupado, a ponto de já ter havido um artista allemão que pintou o Nazareno completamente glabro, com o rosto desprovido daquella linda barba que lhe tomou o nome e que faz moda.

Nos Christos de Souza Lima ha todas as expressões imaginaveis de dôr e de resignação. Exprimem á maravilha todas as phases de uma tortura, desde a subida á cruz até á noite da resurreição.

Ha uma mascara serena que se percebe através de outra mascara de dôr, na transição do homem para o santo. Ha mesmo um Christo tão impressionante, que tem o corpo inteiro gotejante de pequeninas lagrimas de sangue, feitas a pingos de rubis, manchando as feridas dos cravos e rorejando da fronte, nesse suor que já havia impresso o lenço da samaritana de uma indelevel Veronica.

E' incalculavel o trabalho do colleccionador. Representa o esforço de um decennio de peregrinação pelos Estados do Brasil que ainda conservam reliquias, como Minas, Bahia e São Paulo, berços da historia nacional, sagrados repositorios da grande arte religiosa que, ainda hoje, apesar de profanada pelos saques incessantes que tem soffrido, muito recorda do esplendor passado, do aureo tempo em que as igrejas se construiam pelo holocausto de thesouros da terra, e donas e donzellas, desfazendo-se das suas opulentas cabelleiras, della cobriam as imagens da Virgem — antes que a futilidade moderna as obrigasse a cortar os cabellos por um requinte de garridice e a volupia da contrafacção.

Não convém dizer mais sobre a importante exposição de Souza Lima. O que convém é visital-a, antes que ella se encerre. E os meus mais gratos parabens ao paciente colleccionador, que estendo ao benemerito Jorge Freitas, um dos mais solidos e infatigaveis esteios da arte, nesta terra em que ella vive ás tontas, sem saber onde abrigar a nudez das suas fórmas, e acautelar-se dos que a apedrejam.

GASTAO PENALVA

FLORIANO PEIXOTO

Acompanhei a romaria civica ao cemiterio de São João Baptista, no dia de Floriano. Conforta a nossa sensibilidade patriotica a homenagem que, todos os annos, se rende ao egregio soldado-estadista. Não somos muitos os que vamos ao cemiterio, mas tambem não eram muitos os que assignaram o manifesto de 1870, o que, entretanto, não impediu que, decorridos vinte e nove annos, os ideaes nelle consubstanciados, se tivessem tornado realidade tão duradoura, tão resistente que, apesar das investidas iconoclastas dos aproveitadores da Republica, ainda permanecem rigidos na letra e no espirito da Carta institucional do paiz.

E' verdade que os eventuaes detentores dos tres poderes constitucionaes têm permittido e, até, promovido a deturpação desses ideaes, mas, como ainda não conseguiram supprimir a temporariedade nos cargos electivos, de um momento para outro, o ambiente póde modificar-se radicalmente, formando-se uma nova mentalidade que, approximando-se da que vigorou na Proclamação e na Consolidação da Republica, ha de necessariamente restabelecer na integra os principios basicos, sobre que se formou a organização juridica do regimen. E' por essa convicção que nunca falto ás manifestações do culto a Floriano.

Nessa parada civica de todos os annos encontro grande numero dos sobreviventes dessa época de verdadeiro civismo nacional e, por maior que seja o meu desanimo, á vista de quanto se tem passado e de quanto se vae passando na vida politico-administrativa do paiz, volto de lá inteiramente convencido de que nem tudo está perdido entre nós. A memoria de Floriano, o exemplo de suas atitudes patrioticas, a probidade com que sabia prover ás necessidades do povo, de que se considerava escrupuloso mandatario, terão de levar-nos necessariamente á pratica indefectivel do "regimen livre e democratico", que o legislador constituinte de 1891 tão sabiamente organizou.

Dizem, e eu creio, que ainda é cedo para o julgamento da Historia, pois que ainda não desappareceram os resentimentos gerados no primeiro quadriennio presidencial. Quando, porém, chegar o momento da apreciação historica, sem odios nem paixões, tenho a convicção de que o historiador terá de reconhecer que, se Floriano teve adversarios leaes, animados dos mesmos sentimentos patrioticos que lhe fizeram a personalidade inconfundivel, a maioria de seus inimigos, que levaram o paiz á conflagração, era constituida de candidatos a aproveitadores da Republica, na investida ansiosa de uma brecha, por onde pudessem forçar o reducto nacional, estabelecendo os seus arraiaes.

Desapparecido o egregio soldado da Republica, venceram esses inimigos que ahi estão, demasiado conhecidos de todos nós. Mas o pugilo de veteranos, que cultua a excelsa memoria, e essa mocidade estuante que, todos os annos, vae ao São João Baptista praticar a mesma religião, têm de ser a segura garantia de victoria dos ideaes republicanos.

O maior crime que os impenitentes inimigos de Floriano, ainda hoje, lhe imputam foi o de ter exercido a presidencia até o termino do quadriennio, não promovendo a eleição para um novo presidente, que não lhes retardasse a satisfação de suas ambições. Não ha muito tempo, commentando allegações, nesse sentido, de um escriptor bahiano, fui buscar a palavra autorizada de um magistrado e politico militante do P. R. P., o dr. Zacharias de Lima que, não obstante se confessar adversario intransigente do Marechal de Ferro, discutiu o assumpto com larga fundamentação juridica, para concluir que, constitucionalmente, a eleição não poderia ter logar, embora a vaga da Presidencia houvesse occorrido antes de terminado o primeiro biennio do quadriennio.

Por outro lado, Floriano aguardou o pronunciamento do Congresso, favoravel á sua permanencia, entre outros motivos, por força do preceituado no artigo 1.º, paragrapho 2.º, das disposições transitorias da Constituição. Pois bem, relendo agora os annaes da Constituição, acabo de verificar que o elemento historico, do proprio preceito geral, não autorizava solução diversa. Diz o parecer da commissão dos 21:

"A commissão, considerando que, se tal eventualidade se der no começo do periodo presidencial, poderá succeder que a Nação tenha por chefe durante uma longa interinidade, talvez em criticas circumstancias, a um cidadão que não se acha investido de um cargo electivo ou que não fôra eleito na previsão de vir occupar definitivamente tão elevado posto, aceitou uma emenda substitutiva, que remove semelhante inconveniente. Por essa emenda se prescreve que, no caso de vagarem os *cargos de presidente e vice-presidente* da Republica, antes de decorridos dois terços do periodo presidencial, proceder-se-á a nova eleição".

A emenda dizia, no ponto que nos interessa:

"Se, no caso de vaga, por qualquer causa, *da Presidencia ou Vice-Presidencia*, não houverem, etc."

O preceito constitucional conservou a formula, com a conjuntiva "ou", e reduziu o prazo a dois annos. Ora, no caso, a vaga foi exclusivamente no cargo de presidente, competindo, portanto, ao vice-presidente, *succeder-lhe* no posto, conforme prescreve o paragrapho 1.º do artigo 41 do Estatuto Constitucional.

A these não mais interessa hoje, porque a revisão deformadora da Constituição determina nova eleição, sempre que a vaga da Presidencia occorrer dentro do primeiro biennio. Pareceu-me, entretanto, opportuna a reminiscencia, ante o valor historico do incidente.

Mas, ainda que a atitude de Floriano não se tivesse apoiado tão inteiramente na letra da Constituição, isto é, que a solução fosse passivel de controversia, os beneficios decorrentes de seu governo seriam o sufficiente para justificar a benemerencia de sua intenção.

Um facto mais, para encerrar as presentes considerações. Todos nós, que mais de perto acompanhavamos a Floriano, sabiamos que o governo de Prudente de Moraes seria fatalmente de reacção contra os actos de seu antecessor e contra os seus partidarios. Entretanto, contrastando com o que temos visto, sobretudo, a partir do deploravel triennio Epitacio Pessôa, — a sua neutralidade, antes e durante a campanha presidencial, foi absoluta e indefectivel.

Annuncia-se para breve a publicação de notas de seu archivo e, então, será o momento de melhor inteirar-se o publico da elevação e da probidade com que o Marechal de Ferro comprehendia e praticava o regimen. Eu mesmo, valendo-me da memoria, já tive opportunidade de revelar, na "Revista Militar do Brasil", alguns interessantes episodios da campanha presidencial, de que saiu victoriosa a candidatura de Prudente de Moraes, episodios que, em condição alguma, poderiam ser postos em parallelo com o que, na especie, temos presenciado ultimamente, e parece que vamos ter de assistir na successão do sr. Washington Luis.

Emfim, cultuemos a memoria de Floriano, porque, assim, não nos deixaremos empolgar pelo desengano de melhores dias.

PEDRO LIBORIO

TOPICOS DO "DIARIO"

O TEMPO

BOLETIM DA DIRECTORIA DE METEOROLOGIA

Previsões para o periodo das 18 horas de hontem ás 18 horas de hoje

Districto Federal e Nictheroy — Tempo: bom, com nebulosidade variavel. Temperatura: estavel. Ventos: variaveis.

Estado do Rio de Janeiro — Tempo: bom, com nebulosidade variavel. Temperatura: estavel.

Estados do Sul — Tempo: bom, com nebulosidade, salvo no litoral, onde será perturbado, sujeito a chuvas. Temperatura: estavel, á noite; em ascensão, de dia. Ventos: de suéste a nordéste; frescos no Rio Grande do Sul.

Serviço especial para o trajecto rodoviario Rio-São Paulo

Previsão para o periodo das 18 horas de hontem ás 18 horas de hoje:

Tempo: bom, com nebulosidade variavel no Estado do Rio e instavel, sujeito a chuvas, passando a bom, com nebulosidade, em São Paulo. Temperatura: estavel no Estado do Rio e estavel, á noite, e em ascensão, de dia, em São Paulo. Ventos: variaveis.

O Conselho Nacional do Trabalho, corporação de technicos...

Revestiu-se de grande solennidade a visita do senador José Augusto ao Conselho Nacional do Trabalho, afim de receber inspirações para o trabalho que pretende elaborar, segundo parece, resolvendo o problema momentoso do seguro social, no Brasil. Como se sabe, o senador pelo Rio Grande do Norte, foi designado, o anno findo, para relatar o projecto da Camara, estendendo os beneficios da lei dos ferroviarios a outras empresas, projecto, esse, já uma vez reclamado, no Senado, naturalmente por não convir aos poderosos interesses que vinha attingir.

Depois de um estudo de mais de um anno, o sr. José Augusto reconheceu que o assumpto só pedia ser resolvido com o conselho dos technicos e, dahi, a sua suggestão em ouvir o Conselho Nacional do Trabalho. Ora, ninguem sabia que essa corporação, apesar de contar em seu seio o sr. Rocha Vaz, cujas habilidades ficaram assás conhecidas na gerencia da fabrica Cruzeiro e de ser presidida, com toda a elegancia, pelo desembargador Ataulpho, era uma corporação de technicos. Coube ao senador José Augusto fazer essa descoberta. Em compensação e retribuindo tanta gentileza, o Conselho, pela voz do seu presidente, tambem reconheceu que o sr. José Augusto era um especialista em questão de seguros sociaes e, tanto o senador como a corporação, reconheceram que não era possivel, ao Congresso, legislar sem a audiencia dos technicos... Muito promissora, como se vê, a visita do senador do Rio Grande do Norte ao Conselho Nacional do Trabalho. Afinal, era preciso encontrar alguma utilidade, no Conselho, em cujo seio, aliás, fazendo o papel de technicos, se encontram varios congressistas... Vejamos o que sairá desse ameno rasgar de sêdas. O peor, porém, é que, emquanto isso, o operariado fica esperando...

Os advogados do diabo

De uma feita, quando a opposição gaucha avançava os primeiros passos na approximação tão grata ao governo do sr. Getulio Vargas — os srs. Simões Lopes e Joaquim Osorio saíram a campo em investida irritante contra os sentimentos pacifistas que animavam, de parte a parte, os adversarios da vespera que se estendiam as mãos.

Não foram, porém, felizes os dois deputados da bancada sulista.

A pacificação dos espiritos no Rio Grande do Sul foi feita, e dessa obra notavel de patriotismo e bom senso, vem colhendo o Estado, e o sr. Getulio em particular, os mais valiosos frutos.

Agora, é o sr. Simões Lopes que volta, numa atitude pessoal, a tomar a si o encargo de uma defesa do governo do sr. Washington Luis, que ninguem lhe encommendou, pelo menos, na politica do Rio Grande do Sul.

Que pretenderá o sr. Simões Lopes com a sua oratoria complicada e estafante?

Na primitiva atitude do sr. Simões Lopes houve quem enxergasse um proposito de patentear a sua innocencia deante da acção intrepida de seu filho, que é, sem favor, uma das figuras mais expressivas e combatentes da opposição gaucha.

Ninguem, entretanto, duvidava da não cumplicidade do sr. Simões Lopes nesse conflicto de opiniões dentro da familia.

E agora?

Que terá visto o sr. Simões Lopes nos arcanos da politica nacional?

Teria elle adivinhado a morte do sr. Joaquim Moreira, com uma possivel vaga no... Ministerio da Fazenda, para preenchimento da senatoria vaga, fóra de horas?

Se assim é, os fluidos do sr. Simões Lopes são realmente temiveis...

As lagrimas de um pagé

Como já é sabido, diversos politicos do 2.º districto, dois de alguma significação eleitoral e outros apenas valiosos como activos cabos de eleição, se desligaram do sr. Julio Cesario de Mello, seriamente contrariados com a chefia do mesmo.

Mas o escrivão Pinho, de Campo Grande, preparou aos fugitivos da sua agremiação partidaria uma curiosa armadilha. Convidou-os para uma reunião, dizendo que essa palestra não traria aos mesmos nenhum compromisso: queria tão sómente trocar idéas com elles, e, se no cabo da conversa, não os conseguisse convencer, elles ficariam desligados, como já se achavam.

Deante dos termos gentis do convite, os dissidentes attenderam ao escrivão Pinho e se reuniram em Campo Grande. Não podiam, entretanto, imaginar que o escrivão houvesse tambem convidado o sr. Julio Cesario. Lá estava o pagé de Santa Cruz e logo que a reunião teve começo, o sr. Cesario, com as lagrimas a deslisarem como uma cascata pelas longas barbas, fez o historico da amizade que dispensava aos dissidentes, dizendo que jámais pensaria que elles commettessem a ingratidão de abandonal-o. E, então, o sr. Julio Cesario prometteu ao Baptistinha o logar de agente fiscal da Prefeitura e ao sr. Marques o de inspector escolar.

Quando a reunião acabou, os dissidentes, commovidos, abraçavam o pagé e este já não chorava.

E acabou-se assim, com uma comedia lacrimosa, a briga entre Cesario e alguns dos seus logares-tenentes na politica oligarchica de Santa Cruz e adjacencias...

Vias de communicação

Agora que a Camara vae activando a confecção dos orçamentos para 1930, parece opportuno lembrar á representação fluminense nessa casa do Congresso, a necessidade de ser dado andamento ao primitivo plano de ligação ferroviaria, do porto de Angra dos Reis á capital da Republica.

Esse traçado, ha muitos annos estudado pela Central do Brasil, já tem adeantado e prompto o preparo da linha entre Mangaratiba e Angra dos Reis, inclusive numerosos córtes e obras de arte, só faltando o assentamento dos trilhos.

E' certo que a politica fluminense não teve empenho em levar avante essa ligação, tão reclamada pelos interesses daquella importante zona do litoral — isso porque parecia preferivel activar a ligação de Barra Mansa a Angra dos Reis, dando escoadouro á exportação do Oéste de Minas.

Agora, porém, que está feita essa ligação, parece inadiavel um pequeno esforço legislativo, no empenho de ver ultimado o trecho Mangaratiba-Angra dos Reis, de pequeno dispendio orçamentario e das mais recommendaveis vantagens para o desenvolvimento de uma zona tão importante do Estado do Rio, onde o proprio governo federal já localizou estabelecimentos navaes de grande monta, para defesa nacional.

A actividade do bi-ministro...

A designação do general Nestor Passos para responder pelo expediente do ministerio da Marinha, durante a ausencia do almirante Pinto da Luz, trouxe aprehensões maiores para os interessados, que tinham papeis, ha muito tempo, aguardando despacho do titular da Praça da Republica.

S. ex., com uma unica pasta, já estava cheio de dedos, pelo que não attendia ao expediente. Que não acontecerá, agora, quando a sua actividade deve ser dividida pelos dois departamentos?

E, de facto, o procedimento do general Nestor, depois que lhe coube a responsabilidade das duas pastas, tem sido de molde a decepcionar a todos. Parece mesmo que s. ex. só estava aguardando uma opportunidade para demonstrar até onde pode ir a sua incrivel capacidade de não trabalhar.

Na Marinha, não ha "ruminações". O general Nestor, emquanto abre e fecha as gambias, subscreve tudo quanto é despacho que lhe apresentam os officiaes de gabinete do almirante Pinto da Luz. Assim, tudo vae correndo a contento geral...

E no Exercito? Idem. O ministro recommendou aos seus auxiliares uma revista geral no expediente accumulado desde perto de tres annos passados: escolhessem todos os papeis, cuja resolução ministerial nenhuma razão mais tem de ser. Armado com um "stock" formidavel de papeis dessa natureza, vem s. ex., diariamente, occupando as suas horas de expediente na Guerra em lançar, em bello e delicado cursivo de seu proprio punho, nos ditos papeis, o seguinte despacho: "Archive-se"

Procedendo assim, está o ministro da Guerra convencido de cumprir o seu dever, ao mesmo tempo que dá mostras de uma actividade administrativa verdadeiramente dynamica.

Quanto a regulamentação das leis que conseguiu para o Exercito, desde fins de 1928, della s. ex. tratará depois do regresso do ministro da Marinha.

Aliás, não é o "archive-se" nem a regulamentação que devem notabilizar a administração do general Nestor. O que lhe está dando popularidade é a tal criação mirabolante da educação physica, praticada pela Escola de Sargentos — educação que data do tempo do Marechal Faria, mas que o sr. Nestor Passos acaba de impingir aos incautos como coisa sua, originalissima, jamais praticada por quem quer que fosse.

FOX - JORNAL

Vejam o que se passa no mundo: novidades internacionaes e personagens do dia. Gente de importancia fazendo vulgaridades.

Vejam só: O presidente Coolidge sempre com o seu sorriso de circumstancia. Atrapalhado com o chapéo. Carreira de cavallos no Derby Club de Londres e a rainha assistindo com seu remoto chapéo de plumas.

Mr. Brown, o rei dos cabos de vassoura, Charles Piff, inventor da enceradeira electrica, endireita a gravata e se mira vaidoso no soalho lustroso, lustrosissimo da casa de Douglas Fairbanks, que Mary Pickford encerou com uma enceradeira "Speed", da fabrica de Mr. Piff.

Concurso de belleza em Florida. Miss Sweet Home, primeiro premio do Estado de Kansas, tem sardas e chupa chicklets. Attitude acrobatica de Miss Dorothy Green, campeã de tennis e irmã de William Green, segundo logar no concurso de natação em Atlantic-City.

Todas as imagens surgem, impressionam e obscurecem-se. O rei do Afganistão reluz por um momento um sorriso resignado: sentimento misto de São Francisco de Assis e Charles Chaplin.

Recúo de todas as imagens. Logar de destaque para o marechal Foch. Apparece o heroe em closeup. Depois afasta-se e dirige as tropas. Continencias. Muita ordem, senhores soldados de França, lembrem-se que o marechal já dirigiu o exercito britannico. O marechal marcha e recolhe-se. Recolhe-se á sua camara ardente e immobiliza-se numa atitude photogenica. Funeraes. Desfile de tropas e atropelamentos populares. Machinas photographicas alertas, de emboscada. Continúa o desfile photographado á distancia como nos films russos.

Em massa. A minha imaginação começa a fazer aventuras no Fox-Jornal. Lembro-me de Einstein e Poudovkine. Cinema russo, cinema europeu, cinema allemão de Fritz-Lang. No mundo da Lua; fita que eu quero ver como e.

Minhas idéas marcham no mesmo passo que os soldados francezes, mas em sentido inverso. Idéas germanophilas. Eu queria ver o Kaiser, o Fox-Jornal não apresenta o Kaiser. Apresenta Lindenbergh para me tapiar, para desviar minhas idéas que avançam de contramão.

E' inutil. Eu quero ver coisas da Allemanha ou da Austria. Max Reinbardt tomando chopp ou se distrahindo no parque de diversões.

Nunca vi Freud no cinema. Vi Hindenburg, mas foi num jornal da Ufa. Ufa, que calor estes vôos de avião pela California. A noiva de Lindenbergh tambem vae voar em companhia do coronel seu noivo. Nova sequencia de idéas. O avião levanta vôo e a objectiva para sua indiscreção. A minha imaginação maldosa continúa filmando indiscretamente o par de noivinhos a 700 metros de altura.

A pellicula de celluloide continúa se estendendo pelo mundo. A passagem que eu comprei e que custou 3 mil réis apenas, dá direito a todos os destinos. Sentado numa poltrona do Capitolio eu mato minha séde de cosmopolitismo. Faço companhia a Paul Morand e aperto a mão esquerda de Blaise Cendrars hospedado no hotel Negresco.

Shangai e a revolução chineza. Não vou para a China porque não quero. Prefiro ver Bernard Shaw tomar banho de mar. Preferia mais que fosse Clara Bow.

Não gosto nada destes figurinos de Paris. Não entendo de modas.

A minha vizinha de cadeira tambem não gosta porque já são velhos. Ella deu para a empregada da casa della um vestido egualzinho áquelle. Elegante, minha vizinha. Continúa o brinquedo de cabra cega por cima do mundo. Carnaval de Nice. Semana Santa em Barcelona com a procissão do Senhor Morto.

Quem lança a primeira pedra? Henry Ford. A primeira pedra e a primeira pá de terra para o museu das obras de Edison.

Está perdoado. Edison, espirito inventivo. Tambem Mr. George Stone inventou um avião sem helices e movido a pedaes. O operador cinematographico focaliza a maravilha no dia da experiencia por cima da cabeça de tres mil pessoas. Começa a tentativa. O apparelho treme. A objectiva cansa deante do ataque de epilepsia. Fecha-se propositadamente o diafragma para esconder o ridiculo do fracasso. Mas o palhaço Pick-Pock aceita o ridiculo sorrindo na cara da camara e do "cameraman".

Sem quê nem para quê, o Principe de Galles atravessa o fóco e é substituido pelo elegante do circo Sarrasani. Tudo isto em Captown, debaixo do sol africano. Sempre variando de latitude, um operador curioso photographa o Vesuvio e um magico do Theatro de Variedades, de Napoles, na mesma atitude: vomitando fógo. Uma paisagem do pólo inunda de gelo todo o quadrado luminoso.

E um bando de pinguins se arrasta num andar aristocratico e indeciso. Permanecer no pólo ou abandonal-o em busca da geladeira "Rufier". Indecisão. Fade-out. Fusão de todas as imagens. E, sobre o fundo negro, tres letras brancas: FIM.

Luz. O Fox-Jornal é neste momento uma coisa inutil. Um sujeito que passou, que cumprimentou a gente para dizer que era importante e que dobrou na esquina.

JOSUE' DE CASTRO

PILHERIA DE MÁO PALADAR

O sr. Arthur do Prado Sampaio é um bacharel sergipano que, hoje, occupa o cargo de sub-chefe de policia na 3.ª região do Rio Grande do Sul. Andou elle, agora, matando saudades na sua terra e, de retorno aos pampas, concedeu, a um semanario desta capital, uma entrevista de um tão vivo pittoresco que vale um commentario rapido.

Conta elle, v. g., que indo a trem da Bahia para Aracajú, pernoitou em Buquim. E ali hospedou-se num hotel, cujo proprietario, pela narração do sr. Prado Sampaio, é uma das criaturas mais divertidas de Sergipe. Basta vêr que o sr. Quintino, o tal hoteleiro, faz de si proprio este juizo altissimo: é elle, não se discute, o homem mais illustre de Buquim; e, depois delle, com certeza, Hermes Fontes. Uma opinião digna de reflexão.

Mas, o sr. Quintino não é divertido só por isso. Fala, agora, o sr. Arthur do Prado Sampaio, para mostrar como o bom hoteleiro distraiu, durante uma noite, os seus somnolentos hospedes:

"Estou a vel-o — diz o entrevistado — exactamente no momento em que dizia, em tom solenne, que era tão grave e séria a situação financeira do paiz, que o presidente da Republica estava se alimentando de chá e bolacha, porquanto no Thesouro não havia mais dinheiro para comprar biscoitos".

Ora, está-se vendo que o sr. Quintino, com toda a sua illustração, não sabe patavina da personalidade do actual presidente da Republica. Obrigado á ração de chá e bolacha, o sr. Washington Luis não seria um minuto chefe da Nação... Nem por pilheria.

JOSE' FILHO DE JAC[illegible]

MUSICA

❊ *Segundo concerto da cantora Madeleine Grey* — O critico e compositor francez J. Canteloube, de quem a srta. Grey cantou, ante-hontem, dois primorosos cantos da Auvernia (*La fileuse* e *Bailero*), escreveu, no *Courrier musical*, de 15 de fevereiro, uma chronica de que recorto o seguinte: "O interesse do programme era realçado pela 1.ª audição de 6 *Melodias populares indias*, recolhidas no Perú, harmonizadas e instrumentadas pela sra. Béclart d'Harcourt. De valor documentario extremamente precioso, são ellas apresentadas com tal sobriedade e simplicidade, que lhes conservam todo o caracter. As harmonizações são cuidadissimas, ás vezes curiosas e a orchestração leve. Foram muito applaudidas e com justiça. E' tambem justiça prestar homenagem á cantora, srta. Madeleine Grey, que as apresentou de modo soberbo e na lingua original, o Kechua. Não é commum cantar como a srta. Grey em todas as linguas e dialectos; porém, o mais raro é assimilar, como fez ella, as sensibilidades, as modalidades mais diversas, desprezando toda ponta de effeito pessoal para valorizar o espirito, o sentido, a côr da obra interpretada. A srta. Grey não é sómente a interprete ideal dos folklores; cantou com arroubo uma aria do *Josué*, de Haendel e com infinito espirito a *Ballada das mulheres de Paris*, de Debussy, o qual, entre nós, lhe deu uma orchestração bem pesadona! A cantora, emfim, revelou todo o seu talento na aria de Concepcion da *Heure espanhole*, de Ravel. Ouvindo-a, perguntava a mim mesmo porque não tenta a srta Grey o theatro. A qualidade da sua voz, sua variedade de timbres e expressões, sua intelligencia superior do texto e sua admiravel dicção (tão clara e precisa que, nesse particular, não lhe podemos comparar ninguem) fariam nelle maravilhas";

Nesse trecho de chronica, ha dois pontos dignos de nota: aquelle referente ás harmonizações de cantos populares, que devem ser *sobrias* e *simples*, respeitando-lhes o *caracter* (e não sómente a solfa), e o outro em que desejaria Canteloube ver a srta. Grey no theatro. Ora, neste ponto, ouso discordar do mestre francez. A especialidade da srta. Grey é mais pura arte que a do theatro. A musica de opera exige muitas convenções, (a primeira dellas conversar cantando); obriga os cantores a adaptar-se ao conjunto, a seguir as imposições do maestro, a cantar muita coisa fóra do seu gosto, a fazer repertorio conforme exigencia dos empresarios ,etc.

Difficilmente póde um artista verdadeiro seguir a carreira theatral sem quebra da sua personalidade.

A srta. Grey, nos concertos, escolhe o que lhe apraz, é dona da sua arte, livre na sua missão de interprete. Se me assistisse autoridade para suggerir-lhe alguma coisa, seria a suggestão esta: que jámais *desça* ao theatro.

O concerto de ante-hontem (tão curto!) foi excellente. Nada se póde apontar *melhor*.

Foi tudo perfeito. O publico applaudiu mais estrepitosamente a canção siciliana *Amuri, Amuri*, verdadeira maravilha de composição, que a srta. Grey canta assombrosamente bem, com admiravel poder suggestivo. Só esta canção valeria um concerto.

❊ A falta de espaço não me permitte tratar do segundo concerto do grande pianista José Iturbi. Fal-o-ei terça-feira.

AZALAN

POLITICA PITTORESCA

Durante a semana regressou a Sergipe o coronel Manoel Dantas, que, a esta hora, já deve encontrar-se em Aracajú, a relatar, aos intimos, as peripecias de sua visita á capital da Republica.

Pela mão de um cicerone amavel e *gentil*, o coronel Dantas viu aqui muita coisa interessante e até perturbadora de sua mentalidade sertaneja e de qualquer forma ingenua.

No momento de partir para o seu Estado o sr. Manoel Dantas, agradecido aos prestimos sociaes, refinados e cavalheirescos do seu cicerone, tomou da penna, commovido, e telegraphou ao sr. Gentil Tavares, communicando-lhe a auspiciosa resolução:

"Fica o prezado amigo investido das funcções de leader do meu governo, na Camara".

O sr. Gentil Tavares, que é um espirito intelligente e atilado, foi ás nuvens. Nem era para menos...

Afinal, parecia quasi uma pena de talião. Que o sr. Manoel Dantas o acompanhasse aqui, mesmo fóra de horas, não podia offerecer grande risco, numa cidade policiada e onde a gente se diverte. Mas, aquillo de ser elle, Gentil, obrigado a acompanhar, como leader, o governador de Sergipe, ao lusco-fusco de seu poder e ás portas de possiveis complicações na politica federal, era, positivamente, uma idéa que só lembrava ao diabo!

Estava o sr. Gentil Tavares a matutar nessa situação embaraçosa, quando chegou o sr. Graccho Cardoso e tomou-lhe o braço, arrastando-o para um canto discreto do recinto.

O novo leader deixou-se levar suavemente, como que desvanecido do deputado opposicionista.

Finalmente, o sr. Graccho assim falou:

— Gentil! Meus parabens!

— Não sei por que?

— Você, agora, é o leader...

O sr. Tavares olhou desconfiado, procurando descobrir a malicia do cumprimento e retrucou:

— Acha, então, que isso é motivo de parabens?... Num momento de tamanhas difficuldades.

— Ora! Ora!...

— Ora! Ora!... Não! E se elle tomar o bonde errado?!

— Procure orientál-o...

— E' bom de se dizer...

— Então! Elle, quando esteve aqui, sempre foi tão prompto para acompanhal-o... por toda a parte...

— Sei lá! — duvidou o sr. Gentil — se elle será tão docil para acompanhar-me no bom caminho, como o foi para seguir-me no máo...

MARFORIO

VIDA MUNDANA

CHRONIQUETA

Ante-hontem, a sra. Eugenia Alvaro Moreyra realizou a sua annunciada "tarde de Poesia Brasileira", no Lyceu.

Poesia moderna... com coisas interessantissimas e outras menos interessantes, que muito lucraram com a maneira de dizer, deliciosa, unica, da illustre senhora, "grande dame" e artista consummada.

* * *

Sobre a sua maneira de dizer, tem se manifestado os nossos mais notaveis criticos e escriptores do nosso paiz.

Todos são unanimes em reconhecer na sra. Eugenia Alvaro Moreyra uma extraordinaria interprete da poesia moderna e do theatro de "avant-garde".

Ella não declama (longe disso, graças a Deus!); diz, apenas.

Conta-nos pequenos poemas da nossa terra, dá-lhes vida e cor, tudo isso com naturalidade, sem gestos exagerados, sem gritos, que, infelizmente, ainda muito enthusiasmam uma grande parte do nosso publico.

* * *

Na primeira parte do programma de hontem, figuravam coisas encantadoras, como a extranha "Felicidade", de Pontes de Miranda; o "Poema da minha tristeza", de Rosario Fusco; "O mamoeiro", de um humorismo delicioso, e o "Carnaval", desse extraordinario artista Di Cavalcanti.

A segunda parte foi bem mais forte do que a primeira.

O publico destacou com applausos insistentes, o "Inverno", de Jorge Lima; "A velha casa", de Maril da Palinia", e a "Biographia do Musico", formidavelmente interessante, dita pela sra. Eugenia Alvaro Moreyra de um modo que enthusiasmou o auditorio; a "Senzala", de Henrique de Rezende; "Putirum", de Raul Bopp, e esse lindo "Salto da Morte", de Felippe de Oliveira.

* * *

A terceira parte foi toda ella deliciosa, pois é bastante dizer que era toda constituida de poemas de Alvaro Moreyra.

"A gente não sabe nada", "Bahú", "Cocaina", a ironia triste do "Palhaço", e, depois, para terminar, esse encantador poema de ternura que é "Rosa Marina", foram os grandes successos da admiravel artista.

O publico applaudiu-a, immensamente, com enthusiasmo.

* * *

E eu tive vontade de tornar a vel-a numa scena, representando o repertorio moderno, onde ella pudesse dar mais expansão á sua arte rara e deliciosa, num "Theatro de Brinquedo", que o publico não julgasse um brinquedo e que a applaudisse muito, muito, como artista, de raça que ella é.

Mas... esse publico aqui não existe, ou, por outra, é tão pequeno ainda...

João Luso, o chronista scintillante e encantador, hontem, durante quasi duas horas, teve presa a sua "palestra" de anecdotas e historietas de theatro, a sala repleta do Casino.

Foi uma tarde adoravel, de prodigioso encantamento.

João Luso fez reviver as figuras já quasi esquecidas do nosso theatro e do theatro estrangeiro.

Anecdotas sobre Sarah, João Caetano, Balbina Maia e muitos outros foram ditas, umas pelo illustre escriptor e outras por artistas como Amelia Rey Colaço, Procopio, Maria Clementino, Figueiredo, etc.

* * *

No episodio do palhaço "Augusto", João Luso commoveu a platéa e recebeu uma linda salva de palmas.

E toda a gente deixou o theatro com pena que João Luso não soubesse mais coisas para nos contar, durante muito tempo ainda...

A inauguração da Feira de Amostras, foi o grande acontecimento da tarde de hontem.

Sem duvida alguma, o "clou" do grande certamen é o "Chá Russo", organizado pela mui distincta sra. Zuleika Mayrink, em beneficio de instituições de caridade.

A decoração de Gilberto é lindissima.

O grande "panneau" é notavel de colorido e de vida.

* * *

A's quatro e meia, com a chegada do sr. presidente da Republica e das altas autoridades, inaugurou-se o "Chá Russo", servido pelas srtas. Maria do Carmo Mello Franco, Bibi Chermont, Maria e Nené Corrêa do Lago, Adrienne Bouchon, Baby Cockrane, Helena da Silva Guimarães, Maria Soares Pereira, Zaira Wilson, Maria Amelia Cesario Alvim e Maria Helena de Castro.

* * *

Vimos, entre outras pessoas: sr. e sra. Plinio Uchôa, sr. e sra. Paulo de Bettencourt, sr. e sra. Antonio Prado Junior, sr. e sra. Fernando Nabuco de Abreu, sr. e sra. Gabriel Monteiro de Barros, sr. e sra. Rizzo, srtas. Dora e Violeta Burlamaqui, Celina e Ciçone Portocarrero, Lia de Souza e Silva, Albertina de Mello, Cecilia e Helena Motta Maia, G. Tigre de Oliveira, Eduardo Rabello, etc.

V. C.

HEMORRHOIDAS

Tratamento racional e ambulatorio, sem operação e sem dor. DR. LAURO BORGES (assistente do dr. Luiz Sodré). Consultas diarias — Ourives, 5, sob. Tel. N. 6219.

Centro Commercial de Cereaes

Rio de Janeiro, 29 de junho de 1929.

Arroz brilhado de 1ª, ag.	93$000	95$000
Idem de 2ª, ag., 60 ks.	86$000	88$000
Idem, esp. agulha, 60 ks.	80$000	82$000
Idem sup., Jap., 1ª 60 ks.	56$000	58$000
Idem, bom, Jap. 2ª, 60 ks.	50$000	52$000
Idem, reg. 60 ks.	40$000	42$000
Alfafa nacional, kilo ..	$620	$656
Idem, estrang. ks.	—	—
Bacalhão, sup. 58 ks. ..	120$000	125$000
Idem, outras qual. kilo	80$000	85$000
Batatas nac. kilo	$540	$700
Idem, estrang. kilo	$840	$900
Banha, caixa	173$000	185$000
Carne porco salgada, k.	2$800	3$400
Xarque R. Prata, kilo ..	3$000	3$300
Idem R. Grande, k.	2$700	3$100
Idem, int. de Minas, k...	2$000	2$800
Idem, M. Grosso, k. ..	1$960	2$800
Far. mand. de 1ª 50 ks.	19$500	20$000
Idem de 2ª, 50 ks.	17$000	17$500
Idem, grossa 50 ks.	14$500	15$000
Feijão p. novo sup. P. Alegre, 60 ks.	46$000	48$000
Idem, reg. Lag. n. 60 ks.	38$000	40$000
Idem mulat. novo 60 ks.	40$000	42$000
Idem, branc. com. 60 ks.	50$000	52$000
Idem, mant., novo 60 ks.	62$000	65$000
Idem cores diversas novas, 60 kilos	45$000	55$000
Idem fradin. nac. 60 ks.	63$000	65$000
Milho vermelho superior, 60 kilos	16$000	16$500
Idem misturado e regular, 60 kilos	15$000	15$500
Toucinho, kilo	2$600	2$800
Toucinho Paulista, kilo	3$600	3$100

TECIDOS DE SEDA

o que ha de superior e a preços modicos

A. PEDRO

RUA DA ALFANDEGA, 306-SD

Tel. n. 4211

THEATRO

No Trianon

"O DUPLO MAURICIO"

Cresce, cada vez mais, extraordinario exito de gargalhada da comedia-farça: "O Duplo Mauricio", no Trianon. Como já poude, o publico, averiguar a verdade que, realmente, o original que está naquelle cartaz produz as mais inquietadoras risadas, é inutil procurar sobriedade na maneira de empregar os vocabulos acerca de tal exito, porque "O Duplo Mauricio", affirma, com precisão, a veracidade de um enorme successo. E a prova esmagadora, por isso que fugindo ao ridiculo dos exaggeros, está nos proprios espectadores, e que experimentam, deante de Procopio interpretando dois papeis engraçadissimos, a sensação de soltarem inesperadas e vibrantes risadas. Ora, "O Duplo Mauricio", foi annunciado dessa forma: "Peça de grande comicidade"; comedia farça de recursos hilariantes; um maior peça, para rir, representada por Procopio e sua companhia"; "retumbante exito em Berlim".

E agora, quando "O Duplo Mauricio", adaptado por Matheus da Fontoura, conseguiu o exito que está conseguindo, taes palavras dizem a realidade do exito de todos tão esperado. Hoje, vesperal, ás 3 horas.

No Carlos Gomes

"GUERRA AO MOSQUITO" SEMPRE NO CARTAZ

A palpitante questão da successão presidencial tem um éco jocoso no palco do Theatro Carlos Gomes, onde trabalha a Companhia Margarida Max. E' que a revista "Guerra ao Mosquito", da parceria Marques Porto-Luiz Peixoto, no seu esplendido quadro charge politica intitulado: "Miss Cattete" photographa com rara felicidade a corrida que vae nos bastidores da politica nacional em torno da cadeira que o sr. Washington Luis occupa. Realmente os seus interpretes, artistas magnificos todos elles, dão uma representação magnifica e afinada dos typos do Washington Antonio Carlos, Julio Prestes, Octavio Mangabeira, Paulo de Frontin e Antonio Azeredo.

A Camara e o Senado serão representados por uma lavadeira e um bombeiro.

Só este quadro tem arrastado ao Carlos Gomes tudo o que o Rio de Janeiro tem de mais representativo no mundo politico e social.

Hoje matinée ás 2 3/4, além das habituaes sessões da noite.

Ruy Chianca

UMA FESTA DE DESPEDIDA, NO LYRICO

Ruy Chianca, figura que o Brasil já conhecia através de seus livros e pelas suas peças de theatro, embarca dentro de poucos dias para Portugal. Acreditemos que não seja uma despedida definitiva mas é, pelo menos, a ausencia grande de um amigo de todos nós. E um grupo de brasileiros offerece-lhe, na tarde de hoje, em uma matinée no Theatro Lyrico, uma recita de despedida e para a qual concorreram muitos e que todos devem ajudar para que ella tenha o brilho e o valor que o homenageado bem merece.

Amelia Rey Colaço, Robles Monteiro e os artistas que fazem parte da companhia de ambos, representam pela primeira vez a encantadora comedia "E' preciso viver" e "A morte de Vasco da Gama", um indeito de Ruy Chianca; artistas dos mais notaveis interpretarão numeros escolhidos e Rafael Pinheiro e Oswaldo Palxão pronunciarão discursos em homenagem a Ruy Chianca que agradecerá.

No Recreio

AS ULTIMAS REPRESENTAÇÕES DE "VAMOS DEIXAR DE INTIMIDADE..."

Realizam-se hoje, no Recreio, na matinée e á noite, as representações finaes da espirituosa revista "Vamos deixar de intimidade...", que fez rir a cidade inteira: centro, arrabalde e suburbios. E toda essa multidão que passa pelo divertido theatro do Rio confirma ser "Vamos deixar de intimidade..." a revista mais alegre que figura nos cartazes. Desde a primeira noite os "sketches" "Ramona" e "torcida do foot-ball" asseguram o exito na parte do riso. Além disso, a intervenção individual de Aracy Cortes, Mesquitinha e Palitos é decisiva, dessas de que se conserva por muito tempo o agrado da impressão.

Amanhã não ha espectaculo por que se realiza a "avant-première" de "Compra um bonde", que, por nos servirmos da gyria popular, é um caso muito serio...

O PROXIMO CARTAZ

Terça-feira será mudado o cartaz do Recreio, para que se realizem as primeiras representações da sensacional revista de Carlos Bittencourt-Cardoso de Menezes e Affonso de Carvalho, "Compra um bonde.... Os autores que conhecem muito bem aquillo que mais agrada ao paladar do publico, dosaram a sua revista de cortinas muito alegres e de "sketches" irresistiveis. João de Deus, o habil director de scena, estava atarefadissimo quando quizemos ouvil-o, hontem, sobre as novidades que vae incluir na revista.

Nas meias palavras, nas expressões apenas esboçadas, João de Deus nos deixou, como se diz, com a agua na boca. Vamos ver em "Compra um bonde".... o que Paris mette como elemento de definitivo agrado, de infallivel exito, nas suas revistas, estando para isso trabalhando dia e noite os machinistas do theatro.

Insistimos para que o João nos desse a indicação de uma dessas novidades, mas o homem fechou-se, dizendo que ficaria para depois...

O certo é que nunca se atravessou no Recreio um periodo de tanto trabalho.

Em Nictheroy

MARIA CASTRO E PALMEIRIM SILVA

E', na proxima quarta-feira, dia 3, que estréa, no Cine-Theatro, em Nictheroy, a Companhia Maria Castro-Palmeirim Silva, sob a direcção de Alvaro Pires.

"Do que essas gostam", sainete hilariante de Celestino Silva, foi a peça escolhida para essa apresentação, que deve ter os applausos das familias nictheroyenses.

BERTA SINGERMAN NO CINE-THEATRO IMPERIAL

Está despertando grande interesse, em Nictheroy, o unico recital que Berta Singerman, a convite da Empresa Paschoal Segreto, vae realizar no Cine-Theatro Imperial, terça-feira, á noite.

A notavel declamadora organizou um programma excepcional com os mais famosos poemas de seu repertorio, destacando-se "Las Campanas", de Poe; "In Extremis", de Bilac; Canta, corazon", de Laura Margarida de Queiroz; "Pregões do rio", de Alvaro Moreyra; "Felicidade", de Luiz Peixoto.

O Cine-Theatro Imperial, apesar de sua vasta lotação, vae ficar "aug grand complet", pois Nictheroy, espera, ansiosamente, Berta Singerman

O presidente do Estado e altas autoridades assistirão ao grandioso recital.

A temporada lyrica official

O DECRETO DO SR. ANTONIO PRADO JUNIOR

O sr. Antonio Prado Junior, prefeito do Districto Federal, assignou o seguinte decreto:

"Considerando haver o sr. Ottavio Scotto infringido o disposto na clausula 10.ª, do contrato assignado em 28 de novembro de 1927, para occupação do Theatro Municipal;

Considerando que, nessas condições, cumpre á Prefeitura providenciar no sentido de fazer realizar-se a temporada lyrica do Theatro Official da cidade, decreta:

Artigo unico — Fica rescindido, na conformidade da clausula quadragesima terceira, o contrato assignado, em 28 de novembro de 1927, entre a Prefeitura do Districto Federal e o sr. Ottavio Scotto, para occupação do Theatro Municipal, nos annos de 1928 e 1929".

No S. José

PRIMEIRAS DE "SIGA ESTE EXEMPLO", AMANHÃ

Amanhã, o Theatro São José ostentará novo cartaz, destinado á brilhante exito.

Estréa-se, nas sessões habituaes de 4,20 e 8,20, um original brasileiro, o hilariante sainete "Siga este exemplo...", que Luiz Iglesias, escreveu para os artistas da Companhia de Theatro Comico.

O joven theatrologo caprichou nessa sua nova producção, que, por certo, vae ter os applausos do publico, conquistando-os pela graça de suas situações e typos bem marcados dentro de um enredo simples e engenhoso, que gira em torno de sogro e genro solidarios em suas estroinices e que trazem a familia numa roda viva, typos esses que Manoelino Teixeira e Fernando Rodrigues, defenderão com muito chiste.

Lia Binatti, e Margarida de Oliveira têm a seu cargo os dois principaes papeis femininos, apparecendo ainda com destaque na representação de "Siga este exemplo...", Affonso Stuart, Arthur Castro, Lecticia Flora, Georgina Teixeira, Nella Regini e Roque da Cunha.

A distribuição geral é a seguinte: Dr. Euzebio, Manoelino Teixeira; Dr. Sabino, Fernando Rodrigues; Ramucho, Affonso Stuart; Silva, Arthur Castro; Eurico, Roque da Cunha; Barbara, Lia Binatti; Norma, Margarida de Oliveira; Mme. Pereira, Lecticia Flora; Margarida, Nella Regini; Clara, Georgina Teixeira.

Hoje, em tres sessões, ultimas representações da engraçadissima peça de André Rolando — "Complicando a vida...".

Na téla, despedida de "Barro Humano" e "Big Hop".

Amanhã, com a renovação do programma "Lobo da Bolsa", da Paramount, com George Bancroft e Olga Baclanova; e "Cupido em bicycleta", com Sammy Cohen.

Iturbi

O RECITAL DE TERÇA-FEIRA

O Rio que ama a boa musica e os seus mais notaveis cultores, não fala de outra coisa que não seja os concertos do notavel pianista hespanhol José Iturbi, que alcançou successo expressivo nos recitaes de quinta-feira e de hontem. Realiza o eminente musicista terceiro concerto no Theatro Lyrico, na tarde de terça-feira, para o qual organizou o seguinte e excellente programma:

Duas Sonatinas — Scarlatti; Il Cu-cu — Dagnin; Os Cherubins, Conperini; Sonata el la op. 120 — Schubert. — Alegro moderato. — Andante. — Alegro vivace e Treis estudos — Chopin; Bouurcé fantastique — Chaprier; Pavana para uma infanta defunta — Ravel; La isla alegre — Debussy; Navarra — I. Albeniz; El vito — M. Infante.

CHAPEOS DE FELTRO (Para senhoras) de todas as qualidades e de todas as côres. A. PE'RES & CIA. — Telephone Norte 7341 **Avenida Passos, 34-1º andar**

ENTRE

verifique os preços e escolha o côrte de sua predilecção entre os novos sortimentos de

Sedas e Velludos finos

DA

NOTRE DAME

DE PARIS

Ouvidor 182

Os espectaculos da Empresa Viggiani

OS ULTIMOS ESPECTACULOS DA COMP. REY COLAÇO

Despede-se do nosso publico quarta-feira, 3, a magnifica troupe portugueza de Amelia Rey Colaço e Robles Monteiro, duas grandes figuras da scena portugueza. Hoje haverá dois espectaculos o primeiro, em matinée, com a peça "E' preciso viver" recita festiva em homenagem ao escriptor Ruy Chianca, o segundo, á noite, com "Raparigas de hoje"; amanhã, segunda-feira, e depois de amanhã, terça, pela ultima vez, "Caso do dia" e "Topaze".

Quarta-feira, noite da despedida, grande espectaculo em homenagem á principal figura da companhia.

Representar-se-á o poema idyllico de Dario Nicodemi "Hora immaculada", a peça em um acto de Raphael Pinheiro "Ladrão que rouba ladrão", e haverá um prologo de autoria de Antonio Guimarães. Amelia Rey Colaço será alvo de grandes manifestações da estima e applausos por parte do publico que encherá totalmente o Theatro Lyrico.

... .. A TEMPORADA FRANCEZA .. ...

Dentro de cinco dias estrá no Rio o "Alsina" que traz em seu bojo, no minimo, um mez de divertidos e deliciosos espectaculos para a nossa cidade.

Vamos importar em larga dóse, o "humour" e o espirito francez da melhor qualidade, vindo directamente dos boulevards de Paris.

A troupe que Georges Milton chefia, com Alice Cocea e Christiane Dor traznos novidades da ultima hora como "Broadway" e peças já conhecidas como "Quand on est trois", "Lulu" e "Comte Obligado" que gostariamos de ouvir cem veves.

A partir de amanhã começa no Lyrico a venda avulsa de bilhetes. A estréa será sabbado, 6.

DUAS NOITES DE ARTE

A declamadora argentina que ouviremos de novo, no Theatro Lyrico, nas noites de quinta e sexta-feira proxima, conquistou esplendidamente a admiração enthusiastica de mais uma cidade brasileira.

Bello Horizonte encheu o Theatro Municipal da fina flor de sua gente e foi um delirio.

Disso nos dão noticia o "Diario de Minas" e o "Estado de Minas" e a "Folha da Noite". O primeiro em um bello artigo critico diz: "Não ha noticia, em Bello Horizonte, de successo artistico tão grande como o alcançado, hontem, pelo recital de declamação da sra. Berta Singerman.

O Theatro Municipal viveu uma de suas noites mais brilhantes"; o segundo: "Bello Horizonte viveu hontem uma hora de arte como ainda não tiveramos egual. Ouviu Berta Singerman, a declamadora incomparavel, cuja voz, de deliciosa musicalidade, acariciante de melodia, envolvente de sons, interpreta os poetas de maneira perfeita, inegualavel"; e o terceiro depois de tecer-lhe os maiores elogios: "O milagre maior de Berta Singerman é que a si mesma supplanta, fazendo-se sempre maior, sempre mais diabolicamente divina".

DANSAS E CANÇÕES SUL-AMERICANAS

Despertou crescido interesse em nossa sociedade o espectaculo que a eminente compositora e artista chilena sra. Camila Bari de Zanartu offerecerá ao publico carioca no Theatro Casino.

De espectaculo altamente aristocratico qualificou a imprensa de Buenos Aires essas representações em que se evocam paginas da vida colonial da America, com todo o calor e toda a emoção que só uma interprete da solida cultura de Camila Bari póde transmittir ao seu auditorio.

A dama de crenoline, seculo XVIII é uma estampa viva, dansando a musica cadenciosa, como o é, tambem, a mulher do povo sapateando as dansas de origem india ou negra.

Para dar maior realce aos interessantes numeros de folk-lore, apresentar-se-ão decorações typicas, colorido necessario a espectaculos dessa indole, tão novos para nós como ingratos pela qualidade e distincção social da dama chilena que nos traz essa manifestação artistica da America.

Darão especial realce ao espectaculo os commentarios litterarios que durante os quadros poematicos fará o illustre escriptor chileno sr. Sady Zanartu, autor de numerosas novellas que tiveram resonancia no Chile e na Hespanha, especialmente sua ultima obra "La sombra del Corregidor", romance nitidamente americano, que reconstróe a vida vice-real durante o seculo XVIII.

HELENA DE MAGALHÃES CASTRO

O PRIMEIRO RECITAL, HOJE, Á NOITE

Helena de Magalhães Castro, a artista verdadeiramente encantadora, que vae representar a canção e a poesia brasileira, em Sevilha, dá hoje o seu primeiro recital de despedida, no theatro Casino, ás 21 horas.

Eis agora o interessante programma:

1ª PARTE — POESIAS

1 — Canção do meu sonho errante, Menotti del Picchia; 2 — Salomé teja de verde, Austro Costa; 3 — Quien supiera escribir, R. de Campoamor; 4 — Amazonia, Cassiano Ricardo.

2ª PARTE — CANÇÕES

1 — Morena, canção popular; 2 — El Gato, canção popular argentina; 3 — Sabiá, Hekel Tavares; 4 — Casa de caboclo, Hekel Tavares.

3ª PARTE — POESIAS

1 — Folha Verde, Ascenso Ferreira; 2 — Pae João, Cyro Costa; 3 — Au Ciel, Edmond Rostand; 4 — Meu hóme, Maria Eugenia Celso.

4ª PARTE — CANÇÕES

1 — 'A' volta do bambalelé; 2 — Segunda-feira do Bomfim; 3 — A rêde do Jatobá; 4 — Eu vou yôyô.

LA REINE

Pó de arroz sublime e muito adherente

Deposito: Perfumaria Mascotte

P. TIRADENTES, 18/20 Phone Central 1112

Os dias de pagamento de folhas no Thesouro Nacional

Serão pagas, amanhã, no Thesouro Nacional, as seguintes folhas do primeiro dia util: Avulso da Justiça — Thesouro Nacional — Avulso da Fazenda — Supremo Tribunal — Juizes Seccionados — Contadoria Central — Sub-Contadorias Seccionaes — Secretaria da Camara — Presidente da Republica — Deputados — Côrte de Appellação — Tribunal de Contas — Junta Commercial — Senadores — Secretaria do Senado — Caixa de Estabilização e abonos provisorios a aposentados.

— Dias certos em que serão effectuados os pagamentos dos aposentados e pensionistas no mez de julho: 1 — Abonos provisorios a aposentados; 2 — Aposentados da Fazenda, 6 — Montepio da Agricultura, pensões de A a Z; Montepio do Exterior; aposentados da Agricultura, do Exterior da Guerra e da Justiça, pensões provisorias, praças de pret e aposentados da Guarda Civil; 8 — Aposentados da Viação e serventuarios do culto catholico, Montepio Militar da Guerra e abonos provisorios a pensionistas; 9 — Folhas atrazadas; 10 — Pensões reunidas, de A a Z; 11 — Montepio civil da Marinha e da Guerra; 12 — Montepio Civil da marinha ra; 12 — Montepio da Fazenda, de O a Z; Meio soldo, de A a Z, e Montepio militar da Marinha, de A a Z; 15 — Diversas pensões da Guerra, de A a I; 17 — Diversas pensões da Guerra, de J a Z; 18 — Folhas atrasadas; 19 — Montepio da Justiça de A a Z; 20 — Pensões da Viação, A e B; 22 — Montepio da Viação, de C a I; 23 — Montepio da Viação, de J. a M; 24 — Montepio da Viação, de N. a Z; 25 — Folhas atrasadas.

Centro Transmontano

A ULTIMA SECÇAO DE DIRECTORIA — A MATINE'E DE HOJE

Com a presença de todos os directores e sob a presidencia do sr. José Luiz Monteiro, realizou-se a habitual sessão de directoria do Centro Trasmontano, resolvendo todos os assumptos referentes ao bom andamento e ao progresso da prestimosa collectividade que se vem accentuando dia a dia, do que é prova os novos socios que vão procurando alistar-se no quadro social, como se vê pelas propostas apresentadas na ultima reunião e em todas as outras.

O sr. presidente, ao dar inicio aos trabalhos, communicou as resoluções tomadas na reunião de todas as associações portuguezas na Camara Portugueza de Commercio, sobre as homenagens que vão ser prestadas á memoria do sr. Zeferino de Oliveira e a que o Centro deu todo o apoio. Essas homenagens constarão de uma sessão no Gabinete Portuguez de Leitura, podendo os associados que a mesma quizerem assistir, requisitar desde já o respectivo convite que lhes será fornecido pela secretaria. Outras resoluções foram tomadas na referida sessão e a que o Centro deu tambem o seu apoio, por julgal-as opportunas e do maior alcance patriotico. O sr. presidente leu algumas noticias incertas nos jornaes de Lisboa, sobre acção do Centro junto do nosso Governo, acção que os mesmos classificam de grande patriotismo e amor a Portugal, na defesa não só dos trasmontanos, mas de todos os portuguezes. Depois de outras resoluções de caracter interno, resolveu-se que fosse exhibido, hoje, o film "O Pharoleiro da Torre do Bugio", a pedido de varios socios, ficando designado para o proximo domingo o "Fado", com canções e guitarradas.

Bebam Café Globo O melhor e o mais saboroso

—:— A' VENDA EM TODA PARTE —:—

AS IRRADIAÇÕES DE HOJE

RADIO SOCIEDADE DO RIO DE JANEIRO

12 horas — Hora Certa — Jornal do Meio Dia — Supplemento musical até 13 horas e 30 minutos.

16 horas — Hora Certa — Programma de musica typica no Studio da Radio Sociedade com o concurso da sra. Lydia Campos e dos srs. Carlos Serras, Francisco Serras, Edmundo Barroso, Manoel Barlavente e professor J. Freitas.

18 horas — Previsão do tempo.

18 horas e 50 minutos — Transmissão em radiotelegraphia do programma a ser executado, amanhã, no Studio da Radio Sociedade do Rio de Janeiro.

19 horas — Hora Certa — Jornal da Noite — Supplemento musical — Discos.

21 horas e 15 minutos — Ephemerides Brasileira do Barão do Rio Branco — Notas de sciencia, arte e literatura — Palestra pelo sr. Custodio da Silva, do Instituto de Chimica — Radio-Jornal — Ultimas noticias do dia. — Concerto no Studio da Radio Sociedade com o concurso da professora Heloisa Bloem Mastrangioli, Corbiniano Villaça, Mario de Azevedo e Orchestra da Radio Sociedade do Rio de Janeiro.

PROGRAMMA

I — Rossini — Le Barbier de Seville — Ouverture — Orchestra.

II — Rossini — Le Barbier de Seville — Vacatina de Figaro — Corbiniano Villaça.

III — Offenbach — Les Contes d'Offmann — Orchestra.

IV — A) Paisiello — Nel cor piu non mi sento; B) P. Florence — Canção do Berço. — Professora Heloisa B. Mastrangioli.

V — Vieux temps — Reverie — Orchestra.

INTERVALLO

VI — R. Wagner — Traume — Orchestra.

VII — R. Wagner — Solo de piano — Professor Mario de Azevedo.

VIII — Ravel — Pavano — Orchestra.

IX — A) Tremisot — Novembro; B) Saint-Saens — Samson et Dalila — Aria do 2º acto — Professora Heloisa Bloem Mastrangioli.

X — Saint-Saens — Samson te Dalila — Fragmento — Orchestra.

XI — Fr. Manoel — Hymno Nacional — Orchestra.

PROGRAMMA DE SEGUNDA-FEIRA, 1º DE JULHO DE 1929

12 horas — Hora Certa — Jornal do Meio Dia — Supplemento musical até 13 horas.

17 horas — Hora Certa — Jornal da Tarde — Supplemento musical.

17 horas e 15 minutos — Quarto de Hora Infantil, pela srta. Stella Velloso.

18 horas — Informações commerciaes especialmente para o interior do paiz.

19 horas — Hora Certa — Jornal da Noite — Supplemento musical — Discos.

20 horas e 30 minutos — Programma especial de discos.

21 horas e 15 minutos — Ephemerides Brasileiras do Barão do Rio Branco — Notas de sciencia, arte e literatura — Lição de italiano pelo professor Gean Ricci — Concerto no Studio da Radio Sociedade com o concurso da professor Cecilia Rudge, professor Romeo Chipsmann e Orchestra da Radio Sociedade.

PROGRAMMA

I — Th. Dubiss — Xaviere — Fantasia — Orchestra.

II — A) Faure — En Priere; B) — Tiersot — Gentil e Galante — Professora Cecilia Rudge.

III — Liszt — Poeme d'amour — Orchestra.

IV — Fraiceschini — Novella — Solo de violino — Professor Romeo Chipsmann.

V — Frontini — Minuetto — Orchestra.

INTERVALLO

VI — R. Nahn — Ciboulette — Fantasia — Orchestra.

VII — A) Liadow — Berceuse; B) Wolf Ferrari — Quando ti vivi a quel canto apparire — Professora Cecilia Rudge.

VIII — Ijonsky — Barceuse — Orchestra.

IX — Massenet — Thais — Meditation — Solo de violino — Professor Romeo Chipsmann.

X — Lalo Chant Russe — Orchestra.

XI — Fr. Manoel — Hymno Nacional — Orchestra.

Exames de Motoristas

Estão sendo chamados para se submetterem a exame, os seguintes candidatos a motorista, os quaes devem comparecer na Inspectoria de Vehiculos, amanhã, ás 8 horas:

Manoel Bento de Oliveira, Octaviano Vieira da Silva, José Maria Lourenço, Manoel Antonio dos Santos, Carlos de Oliveira Braga, Antonio Pereira da Silva, Armando Salgado, Julieta de Castro Ribeiro, Ignacio Moreira da Rocha e Antonio Salustiano de Souza.

Prova pratica — Sebastião Soares e Antonio Joaquim Teixeira.

Turma supplementar — Antonio Rodrigues da Silva, João Augusto Macedo, Antonio Ribeiro, José Vieira Mendes, Antonio Paulino de Faria e Herminio Lopes de Azevedo.

Chamada para as 9 horas — José Maria Monteiro, Joaquim Lourenço de Souza, Bellarmino Fernandes da Silva, Abilio Augusto do Amaral Junior, Raphael Masini, Eurico Borges do Carmo, Alberto Souza Macedo, Amphrisio José de Oliveira, Norival Alves dos Santos e Antonio Mendes.

Prova pratica — Eurico Viriato de Souza e José Joaquim Catano.

Turma supplementar — Avelar Cardoso Vieira, Antonio Manoel Fonseca, Jacintho Gonçalves de Albuquerque, Aureliano Machado Botelho, Normelio Guimarães dos Santos.

Uma ordem de habeas-corpus prejudicada na 4ª Vara

Ao juiz da 4ª Vava Criminal foi impetrada uma ordem de habeas-corpus a favor de Francisco Martins Bermudes, que foi julgada prejudicada.

VIDA MUNDANA

ANNIVERSARIOS

Fazem annos, hoje:

Srtas. Judith Guaraná, Diva Angelo de Miranda e Maria de Lourdes Abranches; os, general Menna Barreto e o professor municipal Bricio Filho.

— Transcorre, amanhã, o natalicio das srtas. Dulce Camacho Pessôa e Inienа Malcher Serzedello; dos srs. Henrique Moss de Almeida, Lourival Guilhobel e senador Luiz Adolpho Corrêa da Costa.

— Fez annos, hontem, o nuncio apostolico, monsenhor Aloysio Masella.

NOIVADOS

Contrataram casamento:

— A srta. Lucia Coelho com o sr. Silverio Rodrigues;

— A srta. Dalila da Fonseca com o sr. José Valladares;

— A srta. Segliere di Manfredi com o sr. Gervasio Gonçalves Gallisa.

CASAMENTOS

Realizou-se, hontem, o casamento da srta. Cecy Manetti, filha do commerciante Camillo Manetti, com o sr. Frederick Hopkins.

— Com a srta. Clementina de Azevedo contraiu nupcias, hontem, o sr. Alvaro Simões de Carvalho, funccionario da Light and Power.

NASCIMENTOS

O lar do sr. Raul Nazareth e de sua esposa, sra. Idalina Diogenes Nazareth, acha-se enriquecido com o nascimento do menino Jorge.

BAPTIZADOS

Foi levado, hontem, á pia baptismal o menino Milton, filho do casal Henrique Segovia Moreno-Elisa Segovia.

JANTARES DANSANTES

O Club dos Bandeirantes realiza, hoje, nos seus salões, mais um jantar-dansante, ao qual comparecerá, por certo, o que a nossa sociedade possue de mais elegante e representativo.

Para esta reunião não haverá convites, tendo os representantes da imprensa ingresso com o seu permanente.

CONFERENCIAS

No Centro Literario 7 de Setembro terá logar, hoje, ás 16 horas, uma conferencia modernista do poeta Silva Costa, que versará sobre: "O diabo, a mulher e suas victimas".

Os srs. Ferreira Diniz e Pedro Caram farão tambem duas ligeiras palestras.

FESTAS

Foi muito animada a festa de São Pedro, que a exma. sra. Virginia Ribeiro de Magalhães Castro, directora do Gymnasio Vera Cruz, offereceu ás pessoas de suas relações, em sua residencia, á rua Visconde de Itamaraty, 24.

A' reunião compareceram innumeras pessoas da nossa melhor sociedade, predominando o elemento feminino, representado ali por graciosas senhoritas, que recitaram monologos sertanejos, cantaram modinhas regionaes e executaram, em piano e violino, lindos numeros de musica.

No terraço principal, descortinando o amplo jardim féericamente illuminado por lampadas multicores, foi servida aos convidados uma ceia genuinamente brasileira, ao mesmo tempo que continuavam a espoucar os foguetes e a crepitar a fogueira.

A familia Magalhães Castro foi prodiga em amabilidade.

VIAJANTES

Em carro reservado, seguiu, ante-hontem, para Rezende, o sr. Oliveira Botelho, ministro da Fazenda.

— Pelo "Bagé", parte, hoje, para Recife, a escriptora pernambucana sra. Sylvia Moncorvo.

— A bordo do "Conte Verde", segue, amanhã, para a Bolivia, via Buenos Aires, acompanhado de sua familia, o conselheiro da Embaixada da Italia, sr. Francisco Fransoni, que vae exercer o cargo de encarregado dos negocios do seu paiz em La Paz.

FALLECIMENTOS

Falleceu, ante-hontem, no Pará, o dr. Miguel José de Almeida Pernambuco, nome bastante conhecido da politica e da classe medica paraense.

O extincto deixa viuva e diversos filhos, entre os quaes o dr. Mario Pernambuco, representante da Fundação Rockefeller em S. Paulo, e o advogado Miguel Pernambuco, inspector sanitario em Belem e actualmente em commissão na Norte America.

MISSAS

Rezam-se, hoje, missas por alma das seguintes pessoas:

— Leopoldina de Hollanda Souto, ás 8,30 horas, na igreja de Santo Antonio dos Pobres.

— Achilles Scorzelli, ás 9 horas, na igreja de S. Domingos, em Nictheroy.

— Albertina Barbosa Werneck, ás 7,30 horas, na matriz do Ingá, em Nictheroy.

Maria do Carmo de Moura Pereira, ás 8,30 horas, no altar-mór da igreja da Candelaria.

Rosalina Gonçalves da Costa, ás 9,30 horas, no altar-mór da igreja da Candelaria.

PARIQUYNA

CONTRA O IMPALLUDISMO

Resoluções do Conselho Deliberativo da Sociedade Sul Rio Grandense

Communica-nos a sociedade acima: "O Conselho Deliberativo, em sua sessão de 28 do corrente, sob a presidencia do sr. Benjamin Reis e secretariado pelo sr. Hugo Barreto, resolveu o seguinte:

a) Acceitar como socios remidos os srs. dr. Edgard Montery Pimenta, Arthur Brasil Vianna, Eugenio Gonçalves Pinheiro, d. Vicencia da Cunha Corrêa Meyer, dr. João Lentz Niederauer; e contribuintes, os srs. Alvaro Gomes de Campos, dr. Astroglido de Mello, tenente Moysés da Fontoura Pinto, general Ladislau Telles Ferreira, Christovão Soriano de Mello, Heitor Santos e coronel Alvaro Octavio Alencastre;

b) Approvar e encaminhar á proxima assembléa geral a proposta da directoria para concessão do titulo de socio honorario ao dr. Belizario Augusto de Oliveira Penna;

c) Nomear a commissão composta dos srs. Alfredo Maurell Filho, Luiz Simões Lopes, Rivadavia Corrêa Meyer e commandante Piech Arelas para relatores do projecto da Caixa de Peculios, organizada pela directoria;

d) Conceder ao bibliothecario um credito supplementar de 2:000$ (dois contos de reis);

e) Devolver á Commissão de Contas o parecer elaborado por esta sobre o balancete semestral. — Rio de Janeiro, 28 de junho de 1929".

O Chelsea F. C. enfrenta hoje, no estadio do Fluminense, o mesmo combinado com o qual empatou, por um goal, sexta-feira á noite

COMO DECORREU O SENSACIONAL EMBATE PUGILISTICO ENTRE UZCUDUM E SCHMELLING

NOVA YORK, 28 (Havas) — O sensacional encontro de hontem no Yankee Stadium, entre Uzcudum e Schmelling, rendeu na bilheteria a somma approximada de 450.000 dollares. O match foi effectuado em beneficio do chamado "Milk-Fund", ou seja a contribuição do leite. Coube a esta instituição a importancia de 180.000 dollares. Os jornaes declaram que as victorias que, desde o seu apparecimento em novembro ultimo, Schmelling tem obtido nos rings americanos o collocam acima de Joe Sekyra e Johnny Risko. Na sua frente sómente surgia, agora, como concurrente ao titulo peso-pesado, o temivel Jack Sharkey.

NOVA YORK, 23 (Havas) — Não se descreve o enthusiasmo com que a enorme assistencia, calculada em 40.000 pessoas, que enchia o Yankee Stadium, acompanhou as peripecias do sensacional encontro entre Paolino Uzcudum e o pugilista allemão Schmelling.

Desde o momento em que este, iniciando a luta, vibrou vigoroso soco na cabeça de Uzcudum, a ansiedade publica foi augmentando, até transformar-se em quasi delirio nos ultimos rounds. Formidavel acclamação saudou a entrada no ring de Schmelling, logo seguido de Uzcudum, que tambem foi ovacionado pela multidão. Os dois boxeadores estreitaram, então, as mãos, rodeados de photographos e operadores cinematographicos. Os cinco primeiros rounds foram assignalados pela extrema aggressividade de Schmelling, em contraste com a serenidade do seu contendor, que se limitava a proteger as partes visadas, parecendo esperar momento opportuno para o ataque. Durante essa phase os dois pugilistas atracaram-se por varias vezes, sendo necessaria a intervenção do referee para separal-os. Ao fim do quinto round, Uzcudum deitava algum sangue pelo nariz.

No sexto round, Uzcudum entrou a atacar com violencia, transformando-se o match que, até então, se desenvolvera com relativa lentidão, numa luta furiosa, verdadeiramente selvagem, que se prolongou sem esmorecimento até o oitavo round. Nesta altura, Paolino começou a visar de preferencia o estomago do adversario. O nono round decorreu menos agitado. No decimo, Schmelling recomeçou a sua violenta offensiva, parecendo querer desforrar-se do contendor, cujos golpes o obrigavam a vomitar regular quantidade de sangue.

Do decimo primeiro round em deante, já não se registrou mais nenhum dos furiosos lances anteriores, e a luta esmoreceu visivelmente, para terminar, como noticiamos, com a victoria de Schmelling por pontos. Os dois juizes que funccionaram como arbitros confirmaram essa decisão.

Nos commentarios das rodas profissionaes, assignala-se que Schmelling demonstrou todo o correr da luta uma resistencia e uma capacidade technica absolutamente inesperadas, e que lhe permittiram vencer logo o ligeiro embaraço produzido pelos methodos de defesa e ataque peculiares ao temivel adversario.

Quanto a Paolino Uzcudum, que jamais fôra posto knock-out, anteriormente, e nem siquer beijára ainda o tablado, a opinião dominante é que sómente a sua coragem, o seu extraordinario valor moral, lhe permittiu resistir durante quinze rounds ao embate formidavel do boxeador allemão.

O "onze" inglez

O quadro do Chelsea, que, sexta-feira, estreou nos nossos campos, é um team que possue grandes valores, o que lhe dá uma força de conjunto respeitavel.

A sua actuação frente á do nosso combinado, que foi falha, não se póde taxar nem de boa nem de ruim.

Levemos em conta que os jogadores chegaram, pela manhã, duma viagem de tres dias e que era a primeira vez que se iam postar frente a um quadro brasileiro, de quem não tinham opinião firmada sobre o seu valor; dahi conclue-se razoavelmente que não podiam desenvolver o "association" que lhes dá o necessario para viver.

Esperemos pelo jogo de hoje para darmos a opinião justa do seu valor.

Entretanto, abordemos em alguns pontos, a sua actuação de ante-hontem, á noite.

A efficiencia com que neutralizaram os esforços dos atacantes cariocas foi optima no referente á defesa, mas, a nossa guarda, se bem que tenha se resumido, excluindo Joel, que quasi não se empregou, a Hespanhol e Nascimento, encontraram relativa facilidade em fazer fracassar as investidas dos "forwards" inglezes, que nunca tinham o apoio necessario dos médios, que se preoccupavam em egualar o seu jogo ao de basket: um homem para outro homem.

Esse é o grande defeito que está no team do Chelsea.

Uma coisa digna de registro, entretanto, é como marcam o adversario.

Dá-nos a impressão que este possue um iman que os attrae instintivamente para perto de si; chegam ao ponto de levar a bola para perto do seu marcado para a entregar ao companheiro e ficar logo na sua posição.

Nessa arte são eximios, os footballeres da loura Albion.

O contrôle e o dominio da pelota, o que não é para se admirar num team de profissionaes, tambem o possuem em grande escala.

No jogo de ante-hontem, não vimos uma só vez o jogador interceptar um "passe" sem reter a bola comsigo, o que não succedia com os nossos, dado, é verdade, em grande parte, á humidade do grammado, que fazia a pelota escapar; aos players do Chelsea isso é coisa facillima de fazer, habituados que estão, a jogar em campo alagadiço.

Não fugindo ás normas do football praticado na Inglaterra, os homens do quadro profissional, que ora nos visita, combinam demais e se utilizam muito dos "passes" curtos.

E' digno se registrar a lisura do jogo praticado pelos profissionaes.

Evitam de entrar no guardião quando este está de posse da bola e não carregam no adversario com brutalidade.

O CHELSEA ENFRENTARÁ HOJE, NOVAMENTE, O SCRATCH CARIOCA

A preliminar será disputada entre as equipes secundarias do Fluminense F. Club e C. R. Vasco da Gama

Hoje, terá o carioca, adepto do foot-ball, occasião para apreciar novamente, o jogo dos profissionaes inglezes.

E' que, será travado no lindo estadio das tres cores um novo jogo entre os nossos rapazes e o Chelsea F. C.

A pugna de ante-hontem, á noite, não serviu para se aquilatar propriamente, o valor dos dois conjuntos e o encontro de hoje já nos proporcionará optima occasião para tal.

O embate desta tarde terá caracteristicos de uma desforra, pois que, o nosso combinado que não se conforma com o empate e ha de se empregar com ardor para que a nossa fama de melhores praticantes do foot-ball continue a merecer dos adversarios do Velho Mundo o mesmo respeito.

Emquanto isso, os inglezes, por seu lado, hão de querer mostrar o valor do seu "association" e não consentirão que os cariocas repitam com elles, o que os do Rio-São Paulo fizeram, nas mesmas circumstancias, com os do Motherwell...

Sob todos os pontos de vista este jogo será optimo e por certo levará ao majestoso estadio uma assistencia enthusiasta e numerosa.

Os quadros para a grande pugna de hoje, não soffrerão substituição, salvo alguma de ultima hora e a de Hildegardo que com certeza, será feita.

A prova preliminar será disputada entre os teams secundarios do Fluminense e do Vasco da Gama.

Esse jogo só por si valia o dia.

São adversarios de valor incontestavel e a rapaziada do Cruz de Malta quer desforrar-se dos celebres 5 x 0...

Actuará a partida principal, o sr. Affonso de Castro.

AINDA A ESTRONDOSA VICTORIA DO SANTOS F. C.

COMO NOSSOS COLLEGAS DE "A GAZETA" A APRECIARAM

O Santos F. C., o formidavel conjunto chefiado por Feitiço, acaba de conquistar a maior victoria brasileira sobre uruguayos.

Abateu o team do Rampla, pelo elevado score de 5 x 0.

Os nossos collegas de "A Gazeta", apreciaram o jogo do seguinte modo:

"— Raramente uma partida de football consegue despertar, nesta cidade, o mesmo interesse verificado pelo encontro internacional realizado, hontem, no estadiozinho de Villa Belmiro.

Muito embora se tratasse de um dia util, o campo do alvi-negro ficou repleto de uma multidão enthusiasmada, que desejava ardentemente apreciar ao encontro entre a turma do club local e a possante turma do Rampla Juniors, o famoso conjunto uruguayo que vem de alcançar brilhante exito na sua excursão pela Europa, onde obteve victorias magnificas, impressionando optimamente os esportistas daquelle continente.

Justificadissimo, portanto, foi o interesse despertado pela realização da grande pugna internacional de hontem.

Desde as 15 horas, uma hora antes da annunciada para o começo do grande prelio, verdadeira multidão começou a demandar á praça de Villa Belmiro, tomando as suas dependencias, quasi que de assalto.

A' ultima hora, quando já restavam poucos ingressos á venda, os "cambistas" entraram a agir, chegando alguns delles a vender "geraes" a 10$, tão disputadas eram as entradas para assistir ao grande embate.

O jogo, em seu desenrolar geral foi bom. Teve phases menos interessantes e em que a technica desappareceu para dar logar ás arremettidas isoladas, facilmente desfeitas pelas defesas. Em compensação, porém, teve momentos electrizantes em que as linhas atacantes evidenciaram excellente jogo em conjunto, principalmente o quintetto santista, que actuou hontem de forma que ha muito não o vimos fazer.

A ala direita, formada por Siriri e Camarão, jogou de forma assombrosa, fazeno vibrar a enthusiasmada multidão com as suas fulminantes avançadas. Araken e Feitiço tambem jogaram com muito acerto, mormente o segundo, que esteve completamente desmarcado durante quasi que toda a partida. A linha media do Santos agiu mal no inicio, quando Alfredo e Oswaldo falharam muito, permittindo que as extremas adversarias fechassem constantemente sobre o reducto de Athié. O trio final do Santos agiu esplendidamente, sendo que David demonstrou estar em completa forma, fruto, talvez, do repouso a que esteve submettido durante algum tempo.

Apesar de abatido por elevada contagem, a "équipe" uruguaya não teve um unico momento de desanimo, tendo os seus componentes jogado com o mesmo ardor de principio a fim. A linha media, sem duvida, foi a principal, e talvez a unica, causa do fracasso. Apenas o medio esquerdo desenvolveu jogo aceitavel para um elemento digno de figurar naquella turma. Cabrera falhou totalmente, o mesmo succedendo a Martinez, que se limitou a tentar acompanhar o extrema adversario em suas escapadas. Romero, que jogou de centro-medio no segundo tempo, evidenciou ser um centro-medio magnifico, mas parece que por estar contundido, evitou sempre encontrar-se com qualquer adversario, mormente nas bolas de alto, quando parecia aguardar um "furo" do adversario para se apoderar da pelota.

Sotto, Aguirre e Vidal foram tres grandes defensores. Empregaram-se com denodo e muito arrojo, mormente Sotto, que, á excepção do 5º ponto, não poude ser responsavel pela alta contagem verificada."

THEOPHILO APÓS O JOGO COM O CHELSEA FALOU AO "DIARIO"

"VENCEREMOS O JOGO DE DOMINGO", DISSE-NOS O SYMPATHICO EXTREMA

Após o jogo de ante-hontem, quando rumavamos para a nossa redacção, tivemos o prazer de encontrar na esquina da rua Guanabara, esperando por uma conducção que o levasse ao descanso do seu lar, depois de tão grandes esforços, o sympathico extrema do nosso combinado, Theophilo Bittencourt.

Um forte abraço e o excellente player sentou-se ao nosso lado, rumo ao centro.

No trajecto pedimos-lhe que désse aos nossos leitores a sua impressão sobre o jogo e sobre o quadro dos profissionaes, o que, como sempre, gentilmente, elle não se fez esperar.

"Jogamos com grande infelicidade e, assim mesmo, tivemos sempre a iniciativa dos ataques.

A nossa actuação, na verdade, podia ter sido superior, mas todos sabem o que é football; tem dias.

Entretanto, eu gostei do jogo, foi movimentado e com muito ardor.

Tenho certeza que se jogassemos como com o Rampla, o score teria sido bem outro e, portanto, bastava que Fernando, que esteve infeliz, tivesse actuado como naquelle jogo.

Comtudo, não perco as esperanças e havemos de vencer no domingo, quando, não haverá o desagradavel sereno que humedece a bola difficultando o contrôle.

O quadro dos profissionaes é bom e deviam ter ganho o jogo o que só não fizeram pela actuação assombrosa de Hespanhol e o pessimo arremate que têm os "forwards".

Delles eu não estranho o admiravel poder sobre a pelota na circumstancia acima, agora, o que me admira é elles não terem vencido; tinham obrigação de vencer deante da nossa actuação fraca e para isso, são profissionaes.

A estupenda actuação de Hespanhol não devia servir de impecilho a cinco homens que vivem do football.

Por isso, acho que não formam um conjunto perigoso para nós.

O jogo de domingo ha de ser nosso e, se não chover, o que, para elles, seria optimo, pois estão acostumados com campo sempre molhado, garanto-lhe que os derrotaremos!

E isto — terminou o melhor extrema carioca — será com o mesmo team que jogará doutra forma!"

A optima preliminar do internacional de hoje

Como encontro preliminar do grande internacional de hoje, defrontar-se-ão os teams secundarios do Fluminense e do Vasco da Gama.

Seria uma partida magnifica e que, estamos certos, agradará e empolgará ao numeroso publico que irá comparecer ao stadium tricolor.

Os dois bandos estão em plena fórma, são os mais fortes concorrentes ao torneio dos segundos teams, e irão se empregar com denodo pela palma da victoria.

O Fluminense, naturalmente, quererá confirmar aquella estrondosa victoria de 5 x 0, que ainda ha pouco, obteve sobre o Vasco da Gama.

Este, por sua vez, empregará todos os esforços para vencer o seu adversario, afim de diminuir, um pouco, o abalo soffrido com a derrota do seu contendor de hoje.

Pontos de vista

Agora que o athletismo vem de offerecer magnifica prova das suas immensas possibilidades, como vimos, pelo desenrolar do recente torneio instituido pelos nossos collegas do "Correio da Manhã", mais se accentuam os debates e previsões em torno da emancipação de certos ramos dos sports nacionaes.

Como primeira demonstração concreta traductora desse estado de coisas, temos o movimento actual da Federação do Remo, e a criação da nova Confederação Nacional de Football.

Apenas queremos frisar bem, este ponto, o futuro de qualquer entidade que surja avocando a si direitos representativos de algum dos ramos sportivos do paiz, depende fundamentalmente de duas coisas: a razão da sua iniciativa e a pureza dos seus propositos.

Em face do problema aquatico, entendemos que mesmo a Federação do Remo não preenche, no momento, as condições estabelecidas como obrigações expressas e indeclinaveis para a sua filiação á FIFA, por isso que os regulamentos da entidade internacional só admittem em seu seio, federações exclusivamente de remo.

E como a nossa entidade aquatica cultiva egualmente, saltos, natação e water-polo, é bem de vêr-se que ella, claudicando nos mesmos tropeços da C. B. D., não terá forças e poderes para fazer abrir, na Europa, as portas da Federation Internationale des Societés d'Avirons.

A menos que, por um movimento generalizado, venha a alijar de sua ilharga o peso morto dos saltos, da natação e do water-polo.

Em relação á parte terrestre, exactamente a que determinou a formação da nova entidade, temos grandes reservas quanto á sua vitalidade. E varias são as razões que nos induzem a tal convicção. A primeira, é o reconhecido estado de enfraquecimento da potencialidade sportiva dos actuaes dissidentes, não só na secção carioca, mas tambem na paulista.

Aqui, a Metropolitana não possue ao menos uma praça de sports que possa apparecer como sua sala de visitas; e em São Paulo, o desinteresse publico pelos jogos da Laf são sempre elevados ao cubo...

Ha que vêr, ainda, o objectivo que serviu de norte aos homens da Confederação Nacional de Football: se tiveram em mente filiações á entidades internacionaes, então podem chamar o padre para o baptismo urgente, que o estado do recemnascido não lhe permittirá muitos dias de vida...

A FIFA não receberá os embaixadores da entidade dissidente, a menos que sejam credenciados pela... Confederação Brasileira de Desportos!!

GRAMURY

ASSOCIAÇÃO DE CHRONISTAS DESPORTIVOS DO RIO DE JANEIRO

Para os jogos de hoje, os concurrentes inscriptos nos concursos abaixo, deram os seguintes palpites:

ORDEM DOS JOGOS

C. A. Central x Oriente F. C.
Sta. Cruz S. C. Boa Vista.
P. Passos x A. C. America.

TAÇA "AMERICA F. C."

1 — Adauto de Assis — 9-97 — "A Noite" — 4 x 1, 2 x 3, 1 x 3.
2 — Alberto Monteiro — 9-91 — "P. Portugueza" — 3x1, 2x3, 2x1.
3 — Ernesto Loureiro — 5-90 — "O Jornal" — 4x1, 2x3, 1x3.
4 — A. P. Carvalho — 7-85 — "O Paiz" — 0x3, 4x1, 1x3.
5 — Raul Bruce (Gramury) — 5-85 — "D. Carioca" — 3x1, 2x3, 1x2.
6 — José Pichler — 6-84 — "D. Allemão do Rio" — 3x1, 1x2, 2x3.
7 — Eduardo Magalhães — 5-84 — "A Manhã" — 3x1, 1x2, 2x4.
8 — Augusto Bastos — 8-83 — "O Foot-Ball" — 3x2, 2x4, 1x2.
9 — Oliveira Santos — 5-83 — "A Esquerda" — 3x1, 1x3, 2x4.
10 — F. Guismão — 8-81 — "J. Commercio" — 2x0, 2x4, 1x5.
11 — Sande Peres — 4-77 — "C. da Manhã" — 4x1, 1x3, 0x2.
12 — Paulo Lyra Tavares — 7-75 — "A Esquerda" — 4x1, 2x3, 1x4.
13 — D. F. Gomes — 6-75 — "C. da Manhã" — 3x1, 2x4, 1x3.
14 — Nelson Lourenço — 3-74 — "O Paiz" — 3x1, 3x1, 3x1.
15 — Attila de Carvalho — 4-72 — "O Jornal" — 4x2, 2x4, 2x5.
16 — Celio de Barros — 4-72 — "J. do Brasil" — 3x1, 1x3, 1x3.
17 — Antonio Velloso — 3-72 — "A Manhã" — 3x1, 1x3, 1x3.
18 — Baptista Franco — 3-72 — "J. do Brasil" — 3x1, 1x2, 1x4.
19 — Aloysio Affonseca — 3-72 — "D. Carioca" — 1x3, 3x1, 4x2.
20 — Mello Junior — 3-70 — "J. do Commercio" — 3x2, 1x4, 1x4.
21 — Eduardo Maia — 4-69 — "Vanguarda" — 3x1, 2x1, 2x2.
22 — Mazini Serroa da Motta — 4-67 — "Vanguarda" — 1x2, 2x1, 2x1.
23 — Moraes Cardoso — 3-67 — "A Noite" — 4x2, 1x3, 1x3.
24 — Antonio Santasusagna — 7-66 — "G. Noticias" — 4x1, 2x3, 1x3.
25 — Octavio Silva — 3-66 — "O Foot-Ball" — 4x1, 2x3, 0x2.
26 — Ramos Nogueira — 2-66 — "O Fon-Fon" — 1x2, 3x1, 3x1.
27 — Zolachio Diniz — 3-65 — "D. Carioca" — 4x1, 1x4, 2x3.
28 — Corrêa Locks — 3-65 — "A Noite" — 2x0, 1x5, 2x4.
29 — Aluizio Tavora — 2-65 — "Jornal do Commercio" — 4x1, 2x1, 1x4.
30 — José Nascimento — 3-61 — "Vanguarda" — 2x0, 2x1, 1x4.
31 — Luiz Vianna — 2-51 — "C. da Manhã" — 4x1, 1x3, 0x2.
32 — Manfredo Liberal — 2-59 — "A Patria" — 3x1, 2x4, 1x3.
33 — Antonio F. Costa — 4-57 — "C. do Brasil" — 3x1, 2x3, 1x2.
34 — "Jorge Roxo — 1-56 — "A Ordem" — 2x0, 4x2, 2x4.
35 — Antonio Figueiredo — 2-55 — "O Foot-Ball" — 4x1, 4x3, 2x2.
36 — Saldanha Junior — 1-75 — "A Noticia" — 4x2, 1x3, 2x4.
37 — Carlos Alberto — 0-53 — "A Esquerda" — 3x2, 1x3, 1x2.
38 — A. Cardoso Machado — 3-51 — "C. do Brasil" — 3x2, 2x3, 1x5.

"TAÇA "A. B. C."

1 — Albertino M. Dias — 7-94 — 3x1, 1x3, 1x3.
2 — Roberto Canongia — 7-92 — 3x1, 2x3, 1x3.
3 — Alcides Sanches — 5-89 — 3x1, 1x3, 1x3.
4 — Segadas Vianna — 6-88 — 2x1, 3x2, 1x2.
5 — D. P. Almeida — 6-88 — 3x0, 3x2, 2x2.
6 — Rubens P. Souza — 7-87 — 4x2, 1x3, 2x3.
7 — Lindolpho Ribeiro — 5-81 — 3x2, 1x2, 2x3.
8 — Humberto Camara — 4-79 — 3x1, 3x1, 1x3.
9 — H. Coulomb — 4-78 — 3x1, 2x1, 1x2.
10 — Eugenio Oliveira — 4-77 — 2x1, 2x1, 1x2.
11 — Genesio Ribeiro — 3-76 — 4x2, 1x3, 2x3.
12 — Jasmino Rocha — 4-75 — 2x1, 3x0, 1x2.
13 — Paulo Gomes — 4-75 — 2x0, 3x1, 1x3.
14 — Rubem do Couto — 4-73 — 3x1, 1x3, 1x2.
15 — Jorge Moreira — 4-72 — 3x2, 2x0, 1x1.
16 — D. Motta — 3-72 — 3x1, 3x1, 2x3.
17 — Jorge Merker — 3-71 — 3x2, 1x3, 1x3.
18 — Carlos Cabral — 4-70 — 3x1, 1x3, 1x3.
19 — Oscar Chaves — 3-70 — 2x0, 0x4, 2x2.
20 — Marcionillo Cunha — 2-69 — 3x1, 2x1, 1x2.
21 — Alberto Portella — 6-66 — 4x1, 1x2, 2x4.
22 — J. R. Motta — 6-68 — 4x1, 1x2, 2x4.
23 — H. Rohde da Silva — 3-68 — 3x1, 0x2, 1x2.
24 — Mario Villela — 3-67 — 3x1, 2x1, 0x5.
25 — A. P. França — 4-66 — 3x2, 1x2, 1x3.
26 — J. B. Amaral — 1-66 — 2x0, 1x3, 2x4.
27 — Augusto Chaves — 1-65 — 2x1, 1x3, 1x3.
28 — Benedicto Sarmento — 4-61 — 4x1, 1x3, 2x4.
29 — Samuel Baob — 3-60 — 2x1, 3x2, 4x3.
30 — Francisco Tavares — 4-60 — 2x1, 3x2, 4x2.
31 — Edgard Brandão — 2-53 — 3x1, 3x1, 3x1.

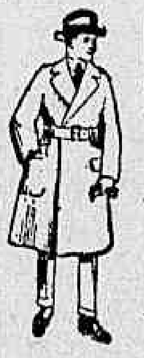

Casa Schayé
S. A.
Capas de borracha desde 50$000
Capas de gabardine desde 80$000
Vendas por atacado e a varejo
Av. Gomes Freire, 19-19 A

C. R. VASCO DA GAMA
A REVISTA MENSAL
EXCELSIOR
que está hoje á venda, desenvolve uma reportagem photographica a côres sobre o progresso deste glorioso club.
Contem ainda a EXCELSIOR nas suas 184 paginas contos illustrados a côres, reportagem sobre Pernambuco, Rio Grande do Norte, S. Paulo, e todos os factos nacionaes e extrangeiros.
"Miss Universo", a côres.
Hoje — EXCELSIOR — Hoje

Fluminense F. C.

FLUMINENSE FOOTBALL CLUB

Jogo Carioca x Inglezes

AVISO

Realizando-se hoje, no stadio, uma competição internacional de football entre o combinado carioca e o team de profissionaes inglezes do Chelsea F. Club, a directoria do Fluminense Football Club avisa aos seus associados que o ingresso é pessoal e se fará mediante a apresentação da carteira social de identidade com o titulo de quitação relativo ao mez corrente.

As senhoras pertencentes ás familias dos socios pagarão o preço de entrada fixado para as archibancadas. De accordo com as disposições dos estatutos, é considerada familia do socio para o effeito de frequencia no club: mãe, esposa, filhas solteiras e irmãs solteiras.

A entrada para as cadeiras numeradas será feita pelo portão n. 2 da rua Alvaro Chaves, para as archibancadas pelos portões ns. 5 e 7 e para as geraes pelos portões ns. 4 e 6, estes da rua Guanabara.

Os encontros só poderá ocomparecer

Os escoteiros só poderão comparecer ao jogo devidamente uniformizados, e os portões serão abertos ás 12 horas em ponto.

PREÇOS DAS ENTRADAS

Cadeiras numeradas	12$000
Archibancadas	6$000
Geraes	4$000

Qual será o primeiro adversario do Ferencvaros?

A ausencia imprevista da turma de S. Paulo criou difficuldades sérias aos organizadores dos combinados que devem disputar varios jogos durante a actual temporada internacional de football.

Para o primeiro jogo, foi escalado um combinado carioca; para o jogo de hoje, na impossibilidade de ser organizado o quadro brasileiro, voltarão os cariocas a enfrentar o Chelsea. E, para o proximo jogo do dia 4, em que estrearão os profissionaes hungaros do Ferencvaros, lutam os technicos da commissão, com difficuldades sérias para escalar um team capaz de interessar á assistencia, que, afinal, é o rei da festa...

Pensaram no proprio Chelsea. Mas, ficarão os inglezes maior tempo no Brasil? Na falta dos inglezes, foi lembrado o America, cujo team principal é, sem favor, um legitimo representante do nosso football.

Não sabemos, entretanto, como será resolvido o problema.

Entre inglezes e hungaros, preferimos, sem hesitar, americanos e hungaros.

E, estamos em que a parte financeira não será descurada.

Rôta que seja!...
DEVOLVA-NOS POR FAVOR A CAMISA OU O PAR DE MEIAS QUE LHE DESAGRADOU; NÓS O ACEITAMOS PELO MESMO PREÇO PORQUE LH'O VENDEMOS...
O CAMIZEIRO
28 — 32 Assembléa

A actuação de Lais

O JUIZ TRICOLOR PREJUDICOU BASTANTE COM OS "OFF-SIDES" O QUADRO CARIOCA

No jogo de ante-hontem, contra o Chelsea, por diversas vezes foram marcados contra o team carioca, pelo sr. Arthur de Moraes e Castro, "off-sides" imaginarios.

Num delles, quando Theophilo recebeu no meio do half e do back, um lindo "passe" de Nilo e estando licitamente collocado para a obtenção do goal que seria inevitavel, o sr. Arthur de Moraes e Castro entendeu que elle estava em "off-sid" e prompto!

No primeiro tempo tambem foram verificadas "originalidades" identicas, o que prejudicou bastante o nosso "onze".

A unica explicação para taes decisões é a de querer o sr. Moraes e Castro ser "original" no que anda mal o distincto arbitro, pois, possue elle qualidades optimas para ser um bom juiz como, honestidade e criterio ao par de muitas outras.

Não é preciso, para ser differente dos demais, prejudicar os nossos teams.

Club de Regatas Boqueirão do Passêio

CLUB DE REGATAS BOQUEIRAO DO PASSEIO

O Grupo da "Bola Verde", filiado ao Club de Regatas Boqueirão do Passeio, leva ao conhecimento dos srs. interessados que o navio "Mocangué", fretado para o dia 30, partirá ás 11 horas da manhã da Praça Servulo Dourado, com destino a enseada de Botafogo. Como tem sido publicado, o ingresso será feito com convites especiaes que poderão ser encontrados na secretaria do Club, das 20 ás 22 horas ou na Casa Vieira Nunes, á avenida Rio Branco. Os srs. representantes da imprensa e dos clubs terão ingresso com os permanentes distribuidos pelo Club de Regatas Boqueirão do Passeio. A bordo tocará a excellente banda do Regimento Naval. Os srs. convidados poderão fazer-se acompanhar de pessoas de sua familia, a saber: mãe, esposa, filhas ou irmãs solteiras.

A directoria do Grupo avisa aos componente do mesmo, que foram nomeadas as seguintes commissões, que dirigirão no proximo domingo:

Direcção geral — Oswaldo Guarischi.

Porta — Nelson Arrass, Custodio Rezende, Dante Marzetti e Oswaldo Oliveira.

Imprensa e Representações — José Mattos, Aurelio Domingues e Milton Tavares Dias.

Buffet — Armando Santos e Juvenal Costa.

Commissão de bordo — Altevir Nogueira, Antonio Cetnpi, Aguinaldo Mendonça, Daniel Queiroz e Abilio Carvalho.

Musica — Arthur Fortes e Christovão Malheiros.

Vieira Nunes & Cia.
Rua do Rosario, 167
CASEMIRAS, FLANELLAS
malharia e outros tecidos para inverno
PREÇOS MINIMOS

Club de Regatas Vasco da Gama

A directoria do Vasco da Gama avisa aos seus associados que o sorteio intimo "Pro-Piscina", marcado para 30 de junho, ficou transferido para 4 de agosto vindouro.

ADMISSÃO DE SOCIOS SEM JOIA

A directoria do Vasco da Gama avisa que continua aberta a admissão de socios sem joia.

UMA ENTREVISTA DO CHEFE DA DELEGAÇÃO DO BOLOGNA F. C. Á "GAZETA" DE S. PAULO

Data venia transcrevemos de "A Gazeta", de São Paulo, a seguinte entrevista:

"Ante-hontem, na séde da Apea, fomos apresentados pelo dr. Elpidio ao representante do Bologna F. C. sr. Sabatini. Mantivemos com o distincto esportista peninsular alguns momentos de animada palestra. Disse-nos o sr. Sabatini que o Bologna F. C. ainda não conquistou o titulo de campeão do corrente anno. De facto, domingo passado venceu o Torino F. C. mas a decisão do campeonato se dará domingo proximo por occasião do returno entre esses dois clubs. Para o Bologna vencer é bastante um empate. Caso seja derrotado, no proximo dia 10 se dará o desempate, em campo neutro.

— E si o empate continuar? atalhamos.

— Neste caso, o novo desempate se dará quando da volta de ambos da America do Sul. O embarque do Torino para o Prata e do Bologna para o Brasil está fixado em Genova no dia seguinte, isto é, a 11 de junho.

— Muito bem. O quadro virá completo?

— Perfeitamente, apenas talvez não virá o deanteiro Della Valle, devido aos seus affazeres. E' engenheiro.

— Só virão jogadores do club?

— Não. Foram convidados varios elementos estranhos, entre elles Degani (arqueiro, Allemandi, Rivolta, Pietriboni, Banchero e Constantino. O sr. talvez não ignore quem são elles.

— Perfeitamente. Degani é o actual reserva do seleccionado. Rivolta, Pietriboni e Banchero tomaram parte nas olympiadas e Constantino foi, no campeonato que está para findar-se, a revelação entre os avantes. Joga em um club do sul, o Bari F. C. A proposito, só jogarão no Rio e S. Paulo?

— Sim. Recebi, por intermedio do sr. consul, varios convites de outras cidades brasileiras. Porto Alegre, Coritiba, etc, mas, creio, talvez, não possamos attender ao desejo dos esportistas gauchos e paranaenses por falta absoluta de tempo. Temos que regressar em fins de agosto para iniciar o campeonato em meados de setembro.

— Que nos diz dos hungaros?

— Bons footbolistas. São valentes e muito se aproximam do enthusiasmo que caracteriza os jogadores latinos. Buckovy e Amsel já actuaram em clubs italianos, porém, ainda não eram famosos.

— Permitte-nos mais uma pergunta...

— A' vontade...

— Elles affirmam que a technica dos avantes austriacos é formidavel. E' facto?

— Na verdade. Não ha exaggero nenhum. Em Vienna, existem verdadeiros artistas do footbal. Comtudo, os hungaros possuem tambem altas virtudes. Takacs II, por exemplo, é um typo ideal de avante.

— Gostou do nosso "onze"?

— Creio que não jogou bem domingo. Aliás, esta, foi a opinião geral da propria imprensa paulista.

Neste ponto nossa conversa foi interrompida por ter o sr. Sabatini de attender a uma telephonema do Rio. Despedimo-nos do representante do Bologna F. C. fazendo votos por que o club do estadio "Littorale" traga ao Brasil o titulo de campeão italiano."

Diversas notas do Botafogo F. C.

O director geral de Educação Physica do Botafogo Football Club pede o comparecimento ás 16 horas de amanhã, 1 de julho, no campo do Club, dos seguintes abaixo designados que assignaram propostas para socios athletas athletas, afim de demonstrarem o seu preparo physico ou aptidões esportivas, de modo a ser dado andamento ás respectivas propostas:

Arnoldo Hasselmann, Faubain, Archibald Eustequio da Silva, Carlos Eduardo Lopes, Edmundo Henrique Toss, Felix Sonnenfeld, José do Amaral Monteiro, José Candido Sampaio de Lacerda, Jorge Barbieri, Jorge de Carvalho Martins, Luiz Pinto Galvão, Mario Leite Figueira, Manoel Ferreira Jardim, Osny Ortiga.

2ª convocação

De ordem do sr. primeiro vice-presidente, no impedimento do sr. presidente, convoco os srs. membros do Conselho Deliberativo para uma reunião, na séde do club, no dia 3 de julho proximo, ás 21 horas, com a seguinte ordem do dia:

a) — Discussão de uma proposta, com fundamento no paragrapho primeiro, artigo terceiro, capitulo segundo dos Estatutos.

b) — Interesses geraes.

Sendo segunda e ultima convocação, o conselho ficará constituido com qualquer numero.

Rio, 28 de junho de 1929 — **Sylvio de Chermont**, 2º secretario.

Treino do 3º team

O Departamento technico fará realizar na proxima terça-feira, 2 de julho, ás 6 horas e 30 minutos, um rigoroso ensaio de conjunto para os amadores do terceiro quadro de football, afim de ser o mesmo definitivamente organizado.

Para esse fim solicita o comparecimento dos seguintes players.

André — Aragão — Althemar — Alvaro 1º, 2º — Alfredinho — Affonso — Alceu — Bopp — Bebéto — Braguinha — Castro — Corbal — Dolabella — Diogenes Franklin — Felix — Haroldo — Jolibel — Lauro — Moacyr — Monteiro — Macedo 1º e 2º — Neco — Neiva — Ribas — Roldão — Romeu — Rodolpho — Soares — Samuel — Vairão — Victor — Waldyr — Weiller.

Club de Regatas do Flamengo

A direcção de foot-ball convida os jogadores dos 1ºs e 1ºs teams a comparecerem ao campo do Club na proxima terça-feira, 2 de julho, ás 4 horas da tarde, afim de realizarem um treino em conjuncto.

Srs. Automobilistas
Quereis vossos automoveis concertados com precisão e absoluta garantia. Ide á officina mecanica
YPIRANGA
RUA BENTO LISBOA, 134
BEIRA MAR 3493.

...m Botafogo, o C. R. Guanabara realiza, hoje, a segunda regata da estação

...enseada de Botafogo teremos, ...ta tarde, a segunda grande regata da temporada.

Como é sabido, esse certamen de ...no é promovido pelo glorioso gremio da flammula azul-turqueza, o ...R. Guanabara, que empregou todos os seus esforços para proporcionar-nos uma excellente reunião de canoagem.

E, a julgar pelos preparativos e animação que vão nos circulos sportivos e sociaes, é de prever uma bella tarde de remo e mais um brilhante successo para o nosso sport nautico.

Servem de base ao bem organizado programma as provas classicas "Conselho Municipal", para seniors, em double-skiff, e "Paulo de Frontin", em yoles a 4 novissimos.

O Guanabara offerece tres pareos de honra, que promettem ser calorosamente disputados.

Nos salões desse club e do Botafogo haverá vesperaes dansantes e no mar, a bordo do "Mocanguê", o Grupo da Bola Verde animará o festival com uma matinée, a que não faltarão moças, musicas e alegria.

NOSSOS PROGNOSTICOS

Para a regata de hoje indicamos, como provaveis vencedores:

1º pareo — Flamengo e Natação.
2º pareo — Gragoatá e Guanabara.
3º pareo — Guanabara e Vasco da Gama.
4º pareo — Defesa Minada e Maranhão.
5º pareo — Vasco da Gama e Guanabara.
6º pareo — Icarahy e Guanabara.
7º pareo — Regimento e São Paulo.
8º pareo — Boqueirão e Internacional.
9º pareo — Vasco e Boqueirão.
10º pareo — Gragoatá e Botafogo.
11º pareo — Lage e Lagoense.
12º pareo — Internacional e Botafogo.

O PROGRAMMA

O programma da regata é o seguinte:

1º pareo — A's 13 horas — "Henrique Coelho Netto" — 1.000 metros — Yoles-franches a 2 remos — Novissimos — Premios: Medalhas de prata e de bronze.

4º — Irany — C. R. do Flamengo. Patrão: Luiz da Motta Tranin; remadores: Oswaldo Lignini e Nelson Parente; 11 — Mira — C. R. Botafogo. Patrão: Newton Pereira Reis; remadores: Tasso Pinto Moreira e Emilio Gottschalk. 1 — Canopus — C. R. Botafogo. Patrão: João Baptista Cabral de Menezes, remadores: Luiz Lima da Veiga e José Gurgel do Amaral. 6 — Poranga — C. R. Guanabara. Patrão: Edgard Guimarães do Valle; remadores: Pompeu Barbosa Accioly e Mario Duvivier Goulart. 8 — Ciumento — C. Internacional de Regatas — Patrão: Waldemar Araujo; remadores: Alexandre Baptista e João Botti; 7 — Corinthians — C. R. Vasco da Gama. Patrão: Feliciano Peixoto, remadores: Antonio da Costa Lima e Manoel de Souza Velloso; 2 — Ibis — C. R. Vasco da Gama. Patrão: Luiz Felippe Almendra; remadores: Adelino Barroso e Darlindo Puga Pereira. 10 — Maçarico — G. R. Gragoatá. Patrão: Aristogiton Malta; remadores: Joaquim Alves Ferreira e Camillo de Andrade Netto. 3 — Marte — C. R. Icarahy. Patrão: Evaristo A. Leal; remadores: Adhemar Lassance e Luiz Alves Jardim. 5 — 12 de Outubro — C. R. S. Christovão — Patrão: José Maria Castello Branco; remadores: Fernando Mignon e Eduardo Hattam. 9 — Judex — C. de Natação e Regatas. Patrão: José Schnelli; remadores: Lourival Villarim e Adelino Baptista Lopes.

2º pareo — A's 13.20 horas — "Dr. João Daudt de Oliveira — 1.000 metros — Canôes a 1 remador — Juniors — Premios: medalhas de prata e de bronze. — 5 — Gemma — C. R. Botafogo. Remadores: Charles B. Templar. 4 — Castor — C. R. Botafogo — Remador: Eugenio Girardim. 3 — Echu' — C. R. Guanabara — Remador: Haare Astrup. 8 — Coaty — C. R. Guanabara. Remador: Georges Silva. 6 — Nesso — C. Internacional de Regatas — Remador: Newton de Paiva. 9 — Diu — C. R. Vasco da Gama — Remador: Eurico Barreto. 2 — Franken — C. R. Gragoatá — Remador: Jayme Saldanha da Gama Frota. 10 — Dudu' — C. R. Boqueirao do Passeio — Remador: Salomão Alli.

3º pareo — A's 13.40 horas — "5 de julho de 1899" — Honra — 2.000 metros — Skiffs — Seniors — Premios: medalhas de ouro e de bronze.

3 — Kacy — C. R. Guanabara — Remador: Mario Tomassini. 7 — Raul Campos — C. R. Vasco da Gama. Remador: Antonio Rebello Junior. 5 — Miraluz — C. R. Boqueirão do Passeio. Remador: Carlos Roberto Schneeweiss.

4º pareo — A's 14 horas — "Aspirantes da Marinha — (Aberto á Liga de Sports da Marinha) — 1.000 metros — Escaleres a 6 remos — Estreantes e novissimos — 2ª Divisão — Patrão: official — Premios: medalhas de prata e de bronze.

6 — C. T. Pará — Galhardete branco com ancora vermelha. 7 — C. T. Santa Catharina — Galhardete preto com faixa branca e o n. 9. 4 — C. T. Matto Grosso — Galhardete vermelho e branco, listas verticaes. 2 — C. T. Rio Grande do Norte — Galhardete azul natier com um sol e o n. 24 no centro. 3 — Escola Naval — Galhardete azul ferrete, ancora branca e estrella. 8 — C. T. Parahyba — Galhardete branco e verde em listas verticaes. 5 — C. T. Maranhão — Galhardete branco debruado de encarnado com um escudo. 10 — Defesa Minada — Galhardete branco com faixa horizontal azul e 1 mina.

5º pareo — A's 14,30 horas — "Dr. José C. Pimentel Duarte" — 2.000 metros — Yoles gigs a 4 remos — Juniors. Premios: Medalhas de prata e de bronze.

5 — Riedlinger — C. R. Guanabara — Patrão: Edgard Guimarães do Valle; remadores: Delfim Araujo, Alberto Ribeiro de Oliveira Motta Filho, Cincinato Rory Gonçalves e Marcos Brandão Rangel. 7 — Riachuelo — C. Internacional de Regatas — Patrão: Alfredo Alves Pereira; remadores: Eloy Pinto Moreira, Eduardo Santos Fernandes, Carlos Réa da Fonseca e Olavo Galvão. 3 — Ruth — C. R. Vasco da Gama — Patrão: Mario Miranda da Cunha; remadores: José Antonio da Silva, José Pichler, José Maria da Rocha e Domingos Ferreira de Faria.

6º pareo — A's 14,40 horas — "Armando Ferreira Gomes" (Honra) — 1.000 metros — Yoles-franches a 8 remos — Novissimos. Premios: Medalhas de ouro e de bronze.

5 — Itapagé — C. R. do Flamengo — Patrão: Luiz da Motta Tranin; remadores: João Luz Ferreira, Manoel Vaz Junior, Raul Loureiro, Oliveiro Kosta Papowitch, Fouad Kahir, Humberto Lamenza, Arthur Kosta Papowitch e Alvaro Lamenza. 9 — Aymoré — C. R. do Flamengo — Patrão: Jayme do Amaral Segurado Pinto; remadores: Alfredo d'Avila Lima, Raymundo de Oliveira Reis, José Floriano M. Vasconcellos, Felisberto dos Santos Brant, Roberto de Barros Filho, Luiz dos Santos Brant e Paulo Leão de Moura. 3 — Procyon — C. R. Botafogo — Patrão: Carlos Eduardo do Osorio; remadores: Oswaldo do Rego Macedo, Luiz Villasboas Arruda, Sylvio Pellico Belchior Amarante, Raul do Rego Macedo Sobrinho, Al-

SÃO PROVAS PRINCIPAES DESSE CERTAMEN AS CLASSICAS "PAULO DE FRONTIN" E "CONSELHO MUNICIPAL" E TRES DE HONRA — O PROGRAMMA

varo Portinho de Sá Freire, Emilio Cavallieri, Oscilio Moura Maia e Thomaz Abad. 8 — Stella Solitaria — C. R. Guanabara — Patrão: Irineu Ramos Gomes; remadores: Antonio Celso Barroso, Luiz da Silva Rocha, Geraldo Lobato, José Elias Ripper, Edicon Maurity de Souza, Moacyr Mallemont Ribeiro, Leonidas Telles Ribeiro e Cicero Vidal Dias. 6 — Pereira Passos — C. R. Vasco da Gama — Patrão: Romeu Paganha; remadores: Lucindo Saroldi, Angelo Paulo dos Santos, Fernando Araujo Silva, Alcino Felippe da Costa, Luciano Loureiro, Octacilio de Souza, Bernardino Rabello, Antonio da Costa Caramalho e José Pinto. 10 — Mouro — C. R. Icarahy — Patrão: Octavio Carlos Aurnheimer; remadores: Evaristo Alfenas Leal, Hugo Mariz de Figueiredo, Oswaldo Waddington, Menelick Wanderley, Walter Waddington, Luiz Jardim de Araujo e Jorge Aguirre. 7 — Rio Branco — C. de Natação e Regatas — Patrão: José Moutinho; remadores: Augusto Pinto Corrêa, Jeronymo Lalim, José Belmiro Dias, Waldemar Basgal, Alberto Gomes Pinho, José Augusto Ribas, Julio Mathias Cordador e Herman Burrheim. 4 — Victoria Regia — C. R. Boqueirão do Passeio — Patrão: Antonio Gonçalves Carneiro Junior; remadores: Mario Pinto de Oliveira, Nicolau Naef, Alipio João Alves Pinto Ferreira, Altamiro de Oliveira Passos, João Gonçalves, Joaquim da Rocha, Joaquim da Costa Miranda Aviz e Wadih Jorge.

7º pareo — A's 15 horas — Reservistas Navaes — 1.000 metros — Aberto á Liga de Sports da Marinha — Escaleres a 12 remos — Estreantes e novissimos — 1ª divisão — Patrão: official — Premios: medalhas de prata e de bronze.

5 — E. "São Paulo" — Galherdete preto e branco em listas verticaes; 3 — Regimento Naval — Galhardete encarnado com o nome "Fusileiros Navaes"; 9 — Corpo de Marinheiros — Galhardete azul marinho com ancora branca; 7 — flotilha de Submarinos — Galhardete branco com um submarino preto.

8º pareo — A's 15.20 horas — Prova Classica Paulo de Frontin — 1.000 metros — Yoles-franches a 4 remos — Novissimos — Premios: medalhas de ouro e de bronze. Challenge "Paulo de Frontin".

3 — Ireré — C. R. do Flamengo — Patrão, Afro do Amaral Fontoura; remadores: Alberto Fróes de Souza, Angelo Salusse, Fernando Cleck dos Passos e Alvaro Fróes de Souza. 9 — Laura — C. R. Botafogo — Patrão, Newton Pereira Reis; remadores: Pedro Theberge, Carlos Alberto da Rocha Faria, Gabriel Queiroz Vieira e Alberto Cruz Santos Filho. 6 — Antares — C. R. Botafogo — Patrão, João Baptista Cabral de Menezes; remadores: Fabio Arruda de Faria Souto, Nelson Calaza Lins, Alfredo Garcia Rosa e Mario Marcelliano Pinto. 1 — Jara — C. R. Guanabara — Patrão, Edgard Guimarães do Valle; remadores: Erasmo Macedo Junior, Clodomiro Marques, Jefferson Maurity de Souza e Paulo Coelho Netto. 8 — Bellita — C. Internacional de Regatas — Patrão, Newton de Paiva; remadores: Adolpho Cachefel Guimarães M. da Silva, Americo Francisco de Castro, José Onofre Muniz Ribeiro e Adamastor Santos Corrêa. 2 — Alcyon — C. R. Vasco da Gama — Patrão, Domingos da Costa Araujo; remadores: Mario Nogueira, Paschoal Rapuano, Manoel Rebosa e Jorge Abbe Mery. 5 — Inubia — G. R. Gragoatá — Patrão, Aristogiton Malta; remedores: Francisco Aurelio Alvares Cabral da Cruz, José Augusto Loureiro, Claudio Aragon e Affonso Celso da Silva Mafra. 11 — Maipú — C. R. Icarahy — Patrão, Octavio Carlos Aurnheimer; remadores: Euripedes Chaves Mello, Agnello Regulo Valdetaro, Samuel Collier e Romulo Punaro Punaro Baratta. 7 — Caiçara — C. R. São Christovão — Patrão, Riston Bittar; remadores: Francisco Faciel, Luiz Beutemuller, Vicente Corrêa de Carvalho e Enéas Assis Fonseca. 4 — Alzira — C. de Natação e Regatas — Patrão, José Schinelli; remadores: Mario Ponciano, Seraphim Jorge, Curt Negelschmidt e Adelio Paulo Mandarino. 10 — Bricio — C. R. Boqueirão do Passeio — Patrão, Francisco Carlos Bricio; remadores: Satyro Ribeiro, Hugo Seikel, Carlos Gonçalves Bastos e Accacio Liberato Nunes.

9º pareo — A's 1540 — Prova Classica Conselho Municipal — 2.000 metros — Double-skiffs, sem patrão — Seniors — Premios: Medalhas de ouro e de bronze — Challenge "Conselho Municipal", ao club vencedor. — 7 — Ubiratan — C. R. do Flamengo — Remadores: Osorio Antonio Pereira e Origenes Antonio Calmon Du Pin e Almeida. 5 — Skal — C. R. Botafogo — Remadores: Marino Tolentino de Carvalho e Oscar Borgerth Teixeira. 4 — S. Januario — C. R. Vasco da Gama — Remadores: Antonio Rebello Junior e Claudionor Provenzano. 2 — Abrahão Salituro — C. R. São Christovão — Remadores: Floriano Dourado e João Bittar. 6 — Mimi — C. R. Boqueirão do Passeio — Remadores: Francisco Gomes Marinho e Carlos Roberto Schneeweiss.

10º pareo — A's 16 horas — Club de Regatas Guanabara (Honra) — 2.000 metros — Doubles-sculls — Juniors — Premios: medalhas de ouro e de bronze. — 7 — Pollux II — C. R. Botafogo — Remadores: Carlos Eduardo Osorio e Waldemar Augusto Camara. 5 — Pollux I — C. R. Botafogo — Remadores: Octavio Borgerth Teixeira e Max Repsold. 4 — Tupã — C. R. Guanabara — Remadores: Luiz Felippe Saldanha da Gama e Paulo Eugenio Figueira de Mello. 3 — Infante — C. R. Vasco da Gama — Remadores: Adamor Pinho Gonçalves e José Fernands Mó. 2 — Savoia — G. R. Gragoatá — Remadores: Mathias Schmidt e Quirino Campo Fiorito.

11º pareo — A's 16.20 — União das Sociedades da Lagoa Rodrigo de Freitas — Yoles-franches a 2 — Qualquer classe — 1.000 metros — Guanabara C. R. Lage — Patrão, Abelardo Nolasco; remadores: João de Almeida e Joaquim da Silva. 6 — Haydé — C. R. Lage — Patrão, Fernando Carneiro; remadores: José Carneiro e Antonio Gonçalves Figueira. 8 — Alfredinho — C. R. Lagoense — Patrão, Florencio Lima; remadores: Rogaciono Guedes e Felisdel Nogarolli. 4 — Tupy — C. R. Lagoense — Patrão, Rogerio Brochado; remadores: Bellarmina José da Rocha e Antonio Carlos.

12º pareo — A's 16.40 horas — "Dr. Flavio Vieira" — 1.000 metros — Yoles-gigs a 2 remos — Juniors — Premios: medalhas de prata e de bronze. — 6 — Betelguese — C. R. Botafogo — Patrão, Newton Pereira Reis; remadores: Ataliba de Barros e Benedicto de Barros. 10 — Tuyuty — C. Internacional de Regatas — Patrão, Newton de Paiva; remadores: José Garcia Carneiro e João Francisco de Castro. 4 — Gladiador — C. R. Vasco da Gama — Patrão, Mario Miranda da Cunha; remadores: Augusto Soares de Almeida e José Maria Ribeiro. 8 — Syrtes — C. R. Boqueirão do Passeio — Patrão, Francisco Carlos Bricio; remadores: Alfonso Segreto Sobrinho e Dante Marzetti.

Fluminense F. C.

CONSELHO DELIBERATIVO

1ª convocação

De ordem do sr. presidente e de accordo com as disposições dos estatutos em vigor, convido os srs. membros do Conselho Deliberativo a reunirem em primeira convocação na séde do club, á rua Alvaro Chaves 41, em 4 de julho proximo, ás 20 horas, afim de tomar conhecimento da seguinte ordem do dia:

a) — reforma dos estatutos;
b) — discussão de assumptos de interesse geral do club julgados objecto de deliberação.

Rio de Janeiro, 30 de julho de 1929 — Benjamin de Oliveira Filho — 1º secretario.

LIVRARIA ALVES

Livros collegiaes e academicos. — RUA DO OUVIDOR, 166.

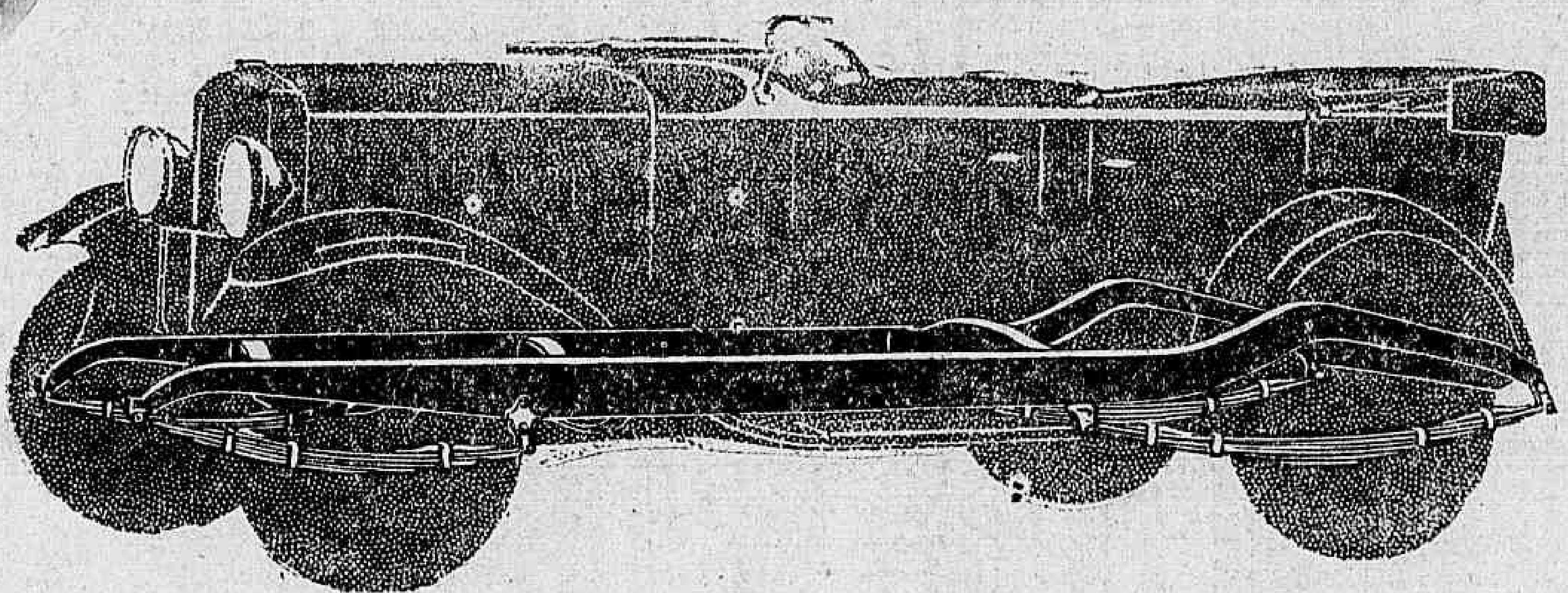

Quatro molas parallelas ao chassis garantem o conforto do Chevrolet 1929

O Chevrolet 1929 é notavel não sómente por ser um carro de seis cylindros ao preço de um de quatro.

Todos os detalhes do Chevrolet 1929 revelam o cuidado a que obedeceram o seu estudo e a sua construcção.

Assim, para assegurar o maximo conforto aos passageiros que nelle viajam, o Chevrolet 1929 foi provido de quatro longas molas semi-ellipticas, collocadas parallelamente ao chassis e dotadas de contra-molas amortecedoras.

Este systema de disposição das molas é o adoptado pela quasi totalidade dos automoveis, inclusive os carros de mais elevado preço.

Um tal systema permitte que o chassis assente sobre oito pontos das molas, contribuindo para que o centro de gravidade não se desloque de maneira sensivel, mesmo nas curvas feitas a grandes velocidades.

Além disso, este systema augmenta a duração da carrosseria, que ginga muito menos.

O chassis do Chevrolet 1929 é extraordinariamente reforçado e as suas longarinas de aço têm uma curva pronunciada na parte de traz evitando que batam contra o eixo trazeiro as molas semi-ellipticas de que é provido, e que absorvem todos os choques das peiores estradas.

Adquiri um Chevrolet para o vosso conforto. O Chevrolet 1929 foi construido tanto para deslisar nas avenidas, como para rodar no mais rude caminho.

A pedido, o Agente vos indicará o Plano General Motors de Pagamentos a Prazo.

Preços f. o. b. São Paulo

Turismo	6:900$000
Voiturette	6:990$000
Coche	9:100$000
Sedan	9:800$000
Coupé	9:500$000
Cabriolet Convertivel	11:550$000
Landau Sedan Convertivel	11:550$000
Chassis Caminhão	7:300$000
Chassis Commercial	4:080$000

Preços Posto no Rio de Janeiro, mais 700$000 nos carros de passageiro e 500$000 nos chassis.

Preços sujeitos a alteração sem previo aviso

CHEVROLET

GENERAL MOTORS OF BRASIL, S. A.

Agentes Chevrolet Autorisados nesta Capital

S. A. BRASILEIRA ESTABELECIMENTOS
MESTRE E BLATGE'
R. do Passeio, 48 a 54-Rio
Posto de Serviço:
Av. Oswaldo Cruz, 73

L. A. SALGADO & CIA
Praça da Republica, 52
Posto de Serviço:
R. Moncorvo Filho, 35-37

R. FERREIRA & CIA.
Rua Mariz e Barros, 391 e 391-A

J. DE ANDRADE MELLO
Rua da Gloria, 184

Agentes Autorizados em Nictheroy

F. FERNANDES COSTA & CIA
Rua Visconde do Rio Branco, 529

...o está ...nda resolvido qual será o primeiro adversario do Ferencvaros F. C. no Rio

Para a grande reunião de domingo, as inscripções se encerrarão terça-feira proxi

A primeira carreira de hoje será realizada ás 12.50.

HYPOTHESES E COMMENTARIOS DA CORRIDA DE HOJE

1ª CARREIRA

ULTRAMAR E' O NOSSO PREFERIDO

Carreira de potros perdedores em mil metros, em que a saida decide quasi sempre da victoria.

Pinta foi segundo ha 15 dias e X. Raio após algumas contratempos foi terceiro, em pista secca, como a de hoje, no premio em que venceu Pitanga. X. Raio hontem trabalhou em condições excepcionaes, o que faz prever que correrá bem melhor que da outra vez. Mas na carreira se apresentar em condições excellentes Caruaru, Ultramar e Umbu', que preferimos nos demais, destacando para a primeira collocação o potro do sr. Guilherme Guinle e para a segunda o do sr. F. J. Lundgren. Desprezamos Umbu', apesar de seus optimos trabalhos, por ser elle um estreante, ainda incerto, não sendo por isso muito para confiar.

2ª CARREIRA

HAVANA E ITAN FORMARÃO A DUPLA

Quando foi corrido o premio Miniante, Yara e Itan foram respectivamente 2º e 3º, batidos ambos por Alpina. As condições da carreira são mais ou menos as mesmas, e não veriamos razão para que devesse ser muito diverso o seu resultado, se Havana não estivesse na prova. A presença de Penderama e Judith poderá ser entretanto perigosa para as tres que indicamos para os primeiros postos, mas tudo nos diz que Havana vencerá seguida de Itan.

3ª CARREIRA

A VOLADOR E CAVADOR ESTÃO DESTINADOS OS PRIMEIROS POSTOS

Sem Lande Fleurie, o premio Printer deve ter como vencedor o runner-up de Adriatico, ha quinze dias, que foi o cavallo Volador. O aprompto de Cavador, hontem, e a carga suavissima que lhe foi destinada, o impõem como o inimigo mais temivel, por isso que não nos inspira confiança o estado de Tribuno.

4ª CARREIRA

CALEPINO DEVE SER O VENCEDOR

A ultima corrida de Calepino o impõe á consideração entre os seus concorrentes no premio Iberico. O seu maior inimigo será o peso que vae supportar, mas este mesmo inconveniente experimentará Gladiador e Lombardo, seus adversarios.

Para a dupla preferimos Lombardo.

5ª CARREIRA

MYSTIFICADOR FARA' CARREIRA ESPLENDIDA

A melhora repentina de Mystificador, cujas condições são bem melhores que as de Adriatico, faz com que apontemos o filho de Packay como o mais provavel vencedor do premio Gavarni, dada a possivel ausencia de Val Doré, ou a sua presença em condições precarias.
mos Gale et Bonne, cujo estado é
Para secundar Mystificador indica-
optimo, já que a Tea Service não agrada a pista gramada e secca.

6ª CARREIRA

QUEIXUME DEFENDERA' O NOSSO PROGNOSTICO

A parelha do sr. Guilherme Guinle posta deante do seu mais temivel adversario, o cavallo Pons, se não está a vontade, deve comtudo triumphar pelo dos seus representantes, que anda melhor actualmente. As ultimas carreiras de Queixume e a differença de peso que ha entre elle e o filho de Pipiolo, sabido como é que ambos trabalharam em tempos que se equivalem, levam-nos á conclusão de que a victoria lhe deve caber.

Metalico, que é animal para a distancia, embora melhor, ainda não parece em condições e Congo, por ora, é ainda uma bella esperança.

7ª CARREIRA

SOLITARIO VAE TRAVAR RELAÇÕES COM O VENCEDOR

E' forçoso destacar, no premio "Delegado", os animaes Solitario, que secundou Gefahrlich em 99" 4|5, Adios Amigo que venceu Metalico em 103, em hippodromo differente, ha oito dias, e coronel Eugenio.

A escolha, a preferencia ahi é coisa difficil, mas tendemos para o nacional, filho de Thermogene, que certamente encontrará no final o seu maior inimigo no potro do sr. Linneo Machado.

8ª CARREIRA

UFANO E ARGOS SÃO TEMIVEIS CONCURRENTES A'S "LIBRAS"

Ufano, Argos, Rhondde e Xareo representarão a criação nacional nas libras em competição com Ulises, Boyero e Petulante.

A corrida de hoje, embora em distancia maior, parece não terá o resultado muito differente das primeiras provas. Ufano levará mais tres kilos, mas as suas victorias sobre quasi todos os seus concorrentes de hoje faz com que o indiquemos ainda uma vez para vencedor. O segundo logar deve caber ao potro Argos, que já mostrou seu valor no classico Barão de Piracicaba. O tertius da carreira será nosso entender, o potro Ulisses, que vem de triumphar em São Paulo e se encontra em optimas condi-

9ª CARREIRA

TENEBREUSE E' A FAVORITA DA CATHEDRA

Tiririca vae apresentar-se hoje em condições magnificas, não sendo inferiores as da dupla do treinador José Lourenço. Ha de travar-se a perseguição entre os velozes, na qual estava tambem Donata. Redundará, talvez, de tudo isto, a victoria de Tenebreuse, se supportar o embate. A cathedra já a sagrou vencedora. Para nós, qualquer que passe pelo disco terá, aos seus garrões, o cavallo Tieté, que vae apenas com 50 kilos.

AS CARREIRAS DE HOJE

1ª carreira — Premio Pitanga — Distancia: 1.000 metros — Premios: 5:000$ e 1:000$000

Animaes	Peso	Naturalidade	Sexo	Edade	Pello	Pae	Mãe	Proprietarios	Côres	Treinadores	Victorias	Jockeys	Cotações
1 (1 Pirata	53 ks.	R. de Janeiro	masc.	2	cast.	Penny	Arinéa	M. B. Rodrigues	Ouro e bonet encarnado	T. de Carvalho	—	Ignacio	35
(2 Ipê	53 ks.	S. Paulo	masc.	2	cast.	Vanderbilt	Suavita	Christina Machado	Azul e ouro em listas verticaes	M. de Mello	—	Braulio	60
2 (3 X. Raio	53 ks.	S. Paulo	masc.	2	cast.	Coceyra	Aspirina	J. M. de Almeida	Cereja e mangas perola	Fdo. Azevedo	—	Levy	30
(4 Indiana	51 ks.	S. Paulo	fem.	2	alazão	Aymestry	Glasvena	Fortes & Froener	Azul, susp., gola e bç. enc. e b. az. e enc.	O. Camisa	—	Biernasczky	60
(5 Umbu'	53 ks.	S. Paulo	masc.	2	alazão	Feuillage	Nereeja	A. L. S. Werneck	Grenat e costuras brancas	Aggeu Souza	—	A. Feijó	80
3 (6 Caruaru'	53 ks.	Pernambuco	masc.	2	tord.	Noroeman	Ubrante	F. J. Lundgren	Azul e ouro em listas horizontaes	E. Morgado	—	D. Morris	40
(" Cupissura	51 ks.	Pernambuco	fem.	2	alazão	Norseman	Maravilha	Idem	Idem e faixa ouro	E. Morgado	—	V. Salgado	80
(7 Ultramar	53 ks.	S. Paulo	masc.	2	tord.	Sin Rumbo	Faceira	Guilherme Guinle	Branco, brç. pretas e bonet encarnado	J. Lourenço	—	J. Salfate	30
4 (8 Umbria	51 ks.	S. Paulo	fem.	2	zaino	Sin Rumbo	Janina	L. de P. Machado	Ouro e costuras azues	J. Lourenço	—	D'correr.	40
(9 Kerensky	53 ks.	S. Paulo	masc.	2	tord.	As de Espadas	Newnham	Agnello de Souza	Azul, cinza e encarnado e bt. azul	Ernani Freitas	—	O. Maria	70

2ª carreira — Premio Sapho — Distancia: 1.400 metros — Premios: 4:000$ e 800$000.

Animaes	Peso	Naturalidade	Sexo	Edade	Pello	Pae	Mãe	Proprietarios	Côres	Treinadores	Victorias	Jockeys	Cotações
(1 Japurá	53 ks.	S. Paulo	fem.	3	cast.	As de Espadas	Thrace	Eduardo Bahia	Encarnado, mangas e bonet ouro	Aggeu Souza	—	Timoteo	50
1 (2 Penderama	53 ks.	Parahyba	fem.	3	zaino	Granito	Itapirema	F. J. Lundgren	Azul e ouro em listas horizontaes	O. Leal	—	D. Morris	70
(3 Judith	54 ks.	S. Paulo	fem.	4	alazão	Paraguassu'	Jeannette	J. P. Meira	Azul, amarello e encarnado	H. Perazzo	—	Nelson	40
(4 Havana	51 ks.	S. Paulo	fem.	3	alazão	Aymestry	Glasvena	Affonso Silva	Verde, mangas e bonet rosa	G. Rodrigues	—	X.	40
2 (5 Yára	51 ks.	S. Paulo	fem.	3	cast.	Bratford	Ninette	W. Walkden	Branco, cinto e brç. pretas e bonet enc.	Fdo. Barroso	—	J. Escobar	35
(6 Tapuya	53 ks.	S. Paulo	fem.	3	alazão	Aymestry	Venturosa	M. M. Campos	Azul, mangas e bonet encarnado	J. Salgado	1	A. Feijó	50
(7 Alteza	51 ks.	S. Paulo	fem.	3	zaino	Calepino	Grande Dame	C. B. de Castro	Verde, mangas e bonet rosa	Ernani Freitas	—	A. Rosa	60
3 (8 Turmalina	51 ks.	S. Paulo	fem.	3	cast.	Loisir	Piccinina	A. C. Albuquerque	Laranja e bonet azul	J. Lourenço	—	J. Salfate	70
(9 Vallombrosa	53 kks.	S. Paulo	fem.	3	cast.	Testaferro	Valentina	José Fonseca	Azul e bonet branco	E. F. da Silva	—	Biernasczky	80
(10 Patativa	51 ks.	R. G. do Sul	fem.	3	cast.	Dreadnought	Cravina	J. C. Figueiredo	Encarnado, mangas e bonet azul	T. de Carvalho	—	Ignacio	60
4 (11 Itan	51 ks.	R. de Janeiro	fem.	3	zaino	Penny	Fille de L'Air	Padilha & Oliveira	Branco, braçadeiras e bonet encarn.	T. de Carvalho	—	Reduzino	30
(12 Flechinha	53 ks.	R. G. do Sul	fem.	3	alazão	Oldiman	C. Metella	P. J. de Oliveira	Encarnado e bonet preto	J. de Carvalho	—	Braulio	70

3ª carreira — Premio Printer — Distancia: 1.500 metros — Premios 4:000$ e 800$000.

Animaes	Peso	Naturalidade	Sexo	Edade	Pello	Pae	Mãe	Proprietarios	Côres	Treinadores	Victorias	Jockeys	Cotações
1 Volador	56 ks.	Argentina	masc.	4	cast.	Polemarch	Silver Rose	J. C. Figueiredo	Encarnado, mangas e bonet azul	T. de Carvalho	—	Ignacio	14
2 Lande Fleurie	51 ks.	França	masc.	3	cast.	Collaborator	Land Lady	J. A. F. da Cunha	Roxo, mangas e bonet branco	E. Moreira	—	O. Maria	30
3 Tribuno	56 ks.	Uruguay	masc.	6	tord.	Orador	Tenebrosa	José Carvalho	Branco, cinto, braçadeiras azues e bt. grn.	A. Fernandes	—	A. Feijó	40
4 Cavador	50 ks.	Argentina	masc.	6	zaino	Condottiere	La Pequena	G. Fernandez	Ouro e ferraduras azues	F. Fernandes	—	Timoteo	40
5 Carlino	53 ks.	Uruguay	masc.	6	zaino	Dalurey	Petenera	A. Soares	Ouro e mangas lilás	W. Soares	—	Braulio	50

4ª carreira — Premio Iberico — Distancia: 1.600 metros — Premios: 4:000$ e 800$000.

Animaes	Peso	Naturalidade	Sexo	Edade	Pello	Pae	Mãe	Proprietarios	Côres	Treinadores	Victorias	Jockeys	Cotações
1 (1 Rapido	51 ks.	S. Paulo	masc.	3	alazão	Feuillage	Roxana	F. Laport	Encarnado	Aggeu Souze	1	A. Feijó	40
(2 Itaberá	52 ks.	R. G. do Sul	masc.	6	alazão	Dreadnought	Mlle. Dutrien	Hermeng. Freitas	Preto, mangas e bonet azul	Aggeu Souze	—	Não correrá	100
2 (3 Pardal	50 ks.	R. G. do Sul	masc.	3	cast.	Dreadnought	Melody	João J. Figueiredo	Cinza, cinto, braçadeiras e bonet roxo	T. de Carvalho	—	Ignacio	40
(4 Lombardo	55 ks.	Paraná	masc.	4	zaino	P. Diamond	Castilla	O. S. Jorge	Encarnado, mangas e bonet preto	F. Schneider	1	A. Fabbri	40
3 (5 Calepino	56 ks.	S. Paulo	masc.	5	zaino	Calepino	Gritona	J. e E. Roberti	Branco, ferradura verdes e bonet rubi.	P. Zabala	—	Timoteo	40
(6 Geranio	47 ks.	R. G. do Sul	masc.	5	zaino	Dreanought.	Oiss	Paulo Rosa	Encarnado, faixa e mangas brancas	O. Rosa	—	A. Rosa	60
(7 Tita Ruffo	54 ks.	S. Paulo	masc.	5	cast.	Saxham Beau	Lavallière	J. M. de Almeida	Cereja e mangas perola	Fdo. Azevedo	—	Não correrá	60
4 (8 Gladiador	56 ks.	S. Paulo	masc.	4	tord.	Vanderbilt	Michelena	O. G. Camisa	Cinza, costuras e bonet encarnado	O. Camisa	—	P. Casella	50
(9 Dynamite	46 ks.	Pernambuco	masc.	3	cast.	Granite	Meda	F. J. Lundgren	Azul e ouro em listas horizontaes	O. Leal	—	V. Salgado	80

5ª carreira — Premio Gavarni — Distancia: 1.600 metros — Premios: 4:000$ e 800$000.

Animaes	Peso	Naturalidade	Sexo	Edade	Pello	Pae	Mãe	Proprietarios	Côres	Treinadores	Victorias	Jockeys	Cotações
1—1 Val Doré	55 ks.	França	masc.	3	alazão	Grey Fox	Viena	L. de P. Machado	Ouro e costuras azues	J. Lourenço	1	D'correr.	40
2 (2 Patusco	52 ks.	Argentina	masc.	7	zaino	Dado	Sparrow	O. S. Jorge	Encarnado, mangas e bonet preto	F. Schneider	1	A. Rosa	60
(3 Tea Service	50 ks.	E. U. A. N.	masc.	4	alazão	Tea Caddy	Ivette	U. V. Woolman	Laranja, mangas e bonet verde	P. Schneider	—	A. Fabbri	40
3 (4 La Fleche	54 ks.	Uruguay	fem.	6	alazão	All Eyes	Charlote	P. J. da Oliveira	Encarnado e bonet preto	J. Carvalho	1	Reduzino	70
(5 Gale et Bonne	52 ks.	França	fem.	3	alazão	Joyeux Drilll	Grey Belle	R. O. Castro Maya	Ouro, cinto e bonet roxo	T. Carvalho	2	Ignacio	40
4 (6 Mystificador	55 ks.	Argentina	masc.	5	zaino	Packoy	Mystify	José Carvalho	Branco, cinto e braç. azues e bt. grenat.	A. Fernandes	1	Timoteo	25
(7 Adriatico	56 ks.	Argentina	masc.	6	cast.	Romanso	Abbassia	C. B. de Castro	Rosa, braçadeiras e bonet violeta	O. Feijó	1	A. Feijó	25

6ª carreira — Classico S. Francisco Xavier — Distancia: 2.400 metros — Premios: 15:000$, 3:000$ e 750$000.

Animaes	Peso	Naturalidade	Sexo	Edade	Pello	Pae	Mãe	Proprietarios	Côres	Treinadores	Victorias	Jockeys	Cotações
1 Congo	51 ks.	Inglaterra	masc.	3	alazão	By Jingo	Zareba	J. Seabra	Preto e verde e milistas vert., mgs. p. bt. v.	H. Perazzo	—	Timoteo	10)
2 Pons	60 ks.	Argentina	masc.	5	zaino	Pipiolo	Presumption	Rodolpho Crespi	Preto, mangas brancas e bt encar.	C. Torres	—	Reduzino	2
3 Metallico	54 ks.	Argentina	masc.	4	alazão	Inspector	Metalica	A. G. de Oliveira	Rosa	B. Cruz	—	Braulio	5
4 Queixume	53 ks.	Brasil	masc.	6	cast.	Sin Rumbo	Machoutte	Guilherme Guinle	Branco, braç. pretas e bonet encarn.	J. Lourenço	2	J. Salfate	2
" D. João	55 ks.	França	masc.	6	cast.	Cannabie	Sangha	Idem	Idem e faixa azul	J. Lourenço	1	J. Canales	50

7ª carreira — Premio Delegado — Distancia: 1.600 metros — Premios: 4:000$ e 800$000.

Animaes	Peso	Naturalidade	Sexo	Edade	Pello	Pae	Mãe	Proprietarios	Côres	Treinadores	Victorias	Jockeys	Cotações
1 (1 Cel. Eugenio	53 ks.	França	masc.	3	alazão	Prince Eugène	Chrysopolis	L. de P. Machado	Ouro e costuras azues	J. Lourenço	—	J. Salfate	25
(2 Suganette	49 ks.	França	fem.	5	cast.	E. de Savoie	Sugana	Arnaldo Guinle	Grenat, braç. brancas e bonet verde	J. Lourenço	—	J. Canales	40
2 (3 Solitario	51 ks.	Brasil	masc.	4	zaino	Thermogène	Olivenza	C. Sta. Mathilde	Ouro e estrellas azues	Fdo. Barroso	—	Timoteo	35
(4 Ravissant	52 ks.	Brasil	masc.	5	cast.	Patrick	Bien Aimée	Eugenio Caubit	Azul e ouro em l. v. m. az e b. a. e ouro	Fdo. Barroso	4	Biernasczky	50
3 (5 Gentleman	52 ks.	Inglaterra	masc.	4	alazão	Stedfast	Alrashil	O. G. Camisa	Cinza, costuras e bonet encarn.	O. Camisa	—	Ignacio	50
(6 Balila	55 ks.	Argentina	masc.	6	zaino	Dusty Miller	Dinamita	Americo Azevedo	Ouro, cinto, braçadeiras encarnadas	Rep. Azevedo	—	Levy	60
(7 Adios Amigo	55 ks.	Uruguay	masc.	5	zaino	Volney	Suframos	E. F. Vieira	Cinza, mangas e bonet preto	Ernani Freitas	—	O. Maria	30
4 (8 Royalist	53 ks.	Argentina	masc.	5	cast.	Fair Play	Royal Ruff	José Cadvalho	Branco, cinto, braç. azues e bonet grenat	A. Fernandes	—	A. Feijó	70
(9 At. Meidan	56 ks.	França	masc.	5	cast.	Dark Legend	Iza	J. A. F. da Cunha	Roxo, mangas e bonet branco	Ernani Freitas	—	Reduzino	60

8ª carreira — Grande Premio Jockey Club de B. Aires — Distancia: 1.600 metros — Premios: 650 argentinos, ouro, 4:000$ e 1:000$000.

Animaes	Peso	Naturalidade	Sexo	Edade	Pello	Pae	Mãe	Proprietarios	Côres	Treinadores	Victorias	Jockeys	Cotações
1 (1 Ufano	56 ks.	Brasil	masc.	2	alazão	Loisir	Faisca	Arnaldo Guinle	Grenat, braç. brancas e bonet verde	J. Lourenço	3	J. Salfate	30
(2 Utah	53 ks.	Brasil	masc.	2	alazão	Loisir	Miragaya	L. de P. Machado	Ouro e costuras azues	J. Lourenço	1	D'correr.	50
(3 Xarêo	53 ks.	Brasil	masc.	2	cast.	Thermogène	Karsavina	Baptista & Galliano	Cereja, mangas perola e bonet roxo	Fdo. Azevedo	—	Levy	60
2 (4 Argos	53 ks.	Brasil	masc.	2	cast.	Maligno	Argentina	Rodolpho Crespi	Preto, mangas brancas e bonet encarn.	C. Torres	1	Reduzino	40
(5 Boyero	53 ks.	Argentina	masc.	2	tord.	Barragan	Huella Alb	J. C. de Figueiredo	Encarnado, mangas e bonet azul	T. de Carvalho	1	Ignacio	60
(6 Fuzarca	53 ks.	Argentina	masc.	2	cast.	Barragan	Conquistadora	A. Mayrink Veiga	Azul, costuras brancas e bonet azul	F. Schneider	—	A. Fabbri	100
3 (7 Ulises	53 ks.	Argentina	masc.	2	alazão	Le Temps	Marta Link	G. Seabra	Preto e verde em lt. vert. mgs. pts. e b. v.	H. Perazzo	—	Timoteo	35
(8 Weston	53 ks.	Argentina	masc.	2	cast.	Preambulo	West Point	C. Sta. Mathilde	Ouro e estrellas azues	Fdo Barroso	—	Não correrá	60
(9 Rhondda	51 ks.	Brasil	fem.	3	cast.	Thedmogène	Liette	A. B. Rodrigues	Ouro, alamares e mangas azues	Aggeu Souza	1	A. Feijó	50
4 (10 Puritano	53 ks.	Argentina	masc.	2	cast.	Mojinete	Supremacia	Antonio F. Oliveira	Verde e manchas brancas	F. Fernandes	—	Não correrá	70
(11 Petulante	53 ks.	Argentina	masc.	2	cast.	Zig Zag	Primorose Hill	W. G. de Oliveira	Encarnado e verde em lts. horizontaes	J. P. Mendes	—	Braulio	70

9ª carreira — Premio Pertinaz — Distancia: 1.600 metros — Premios: 4:000$ e 800$000.

Animaes	Peso	Naturalidade	Sexo	Edade	Pello	Pae	Mãe	Proprietarios	Côres	Treinadores	Victorias	Jockeys	Cotações
1 (1 Rolante	56 ks.	R. G. do Sul	masc.	7	alazão	Money	Mimi	E. Costa Pereira	Azul e braçadeiras brancas	O. Feijó	1	Não correrá	60
(2 Donata	49 ks.	S. Paulo	fem.	3	zaino	Ebband Flow	Soberana	D. Lazzareschi	Verde, faixa e bonet encarnado	O. Rosa	—	A. Rosa	35
2 (3 Tiradentes	51 ks.	Pernambuco	masc.	3	cast.	Oreste	Sandette	L. de P. Machado	Ouro e costuras azues	J. Lourenço	2	J. Salfate	35
(" Tenebreuse	48 ks.	S. Paulo	fem.	3	cast.	Sin Rumbo	Nadine	L. de P. Machado	Idem e faixa encarnada	J. Lourenço	—	J. Canales	22
3 (4 Tiririca	50 ks.	S. Paulo	fem.	3	cast.	Sin Rumbo	Manilha	Rodolpho Crespi	Preto, mangas branca se bonet encarn.	C. Torres	—	Reduzino	40
(5 Sem Rumo	56 ks.	S. Paulo	masc.	4	alazão	Sin Rumbo	Karsavina	Guilherme Guinle	Branco, braç. pretas e bonet encarn.	J. Lourenço	—	Biernasczky	40
4 (6 Ibo	52 ks.	S. Paulo	masc.	4	alazão	As de Espadas	Jequitaia	Nicolau M. Ceroni.	Encarnado, ouro e verde em lts. vertis.	Aggeu Souza	—	A. Fabbri	60
(7 Tieté	50 ks.	S. Paulo	masc.	5	zaino	Thermogène	Ventura	A. S. Azevedo	Azul e preto em lts., mgs. pretas e bt. az.	Gabriel Reis	2	Timoteo	80

Associação de Chronistas Desportivos do Rio de Janeiro

TAÇA "OLIVAL COSTA"

Para a corrida de hoje, no Jockey Club, os primeiros collocados no concurso acima, deram os seguintes palpites:

1 — *J. A. Campos* — 57-97.
Ultramar — Caruarú — Pirata.
Itan — Yara — Havana.
Volador — Cavador — Tribuno.
Lombardo — Pardal — Gladiador.
Adriatico — G. Bonne — T. Service.
Queixume — Pons — Metalico.
A. Amigo — Solitario — C. Eugenio.
Ulisses — Ufano — Argos.
Donata — Tiradentes — Tiririca.

2 — *Arthur Machado Filho* — 57-94.
Pirata — Ultramar — Caruarú.
Itan — Yara — Havana.
Volador — Tribuno — L. Fleurie.
Geranio — Lombardo — Gladiador.
Adriatico — V. d'Oré — Patusco.
Pons — D. João — Queixume.
C. Eugenio — A. Amigo — Gentleman.
Ufano — Rhondda — Utah.
Tenebreuse — Tiradentes — Donata.

3 — *Domingos Iorio* — 57-92.
X. Raio — Pirata — Ultramar.
Itan — Yara — Penderama.
Volador — Cavador — Tribuno.
Rapido — Pardal — Calepino.
Mystificador — G. Bonne — T. Service.
Pons — Queixume — Congo.
Solitario — C. Eugenio — A. Amigo.
Argos — Ulisses — Ufano.
Tenebreuse — Tiririca — Donata.

4 — *F. Calmon* — 51-93.
Ultramar — Caruarú — Indiana.
Yara — Itan — Penderama.
Volador — Carolino — Tribuno.
Calepino — Lombardo — Rapido.
Adriatico — T. Service — Mystificador.
Queixume — Pons — Metalico.
A. Amigo — Solitario — At Meidan.
Ufano — Rhondda — Ulysses.
Tiradentes — Tenebreuse — Donata.

5 — *Iberê Goulart* — 50-92.
Ultramar — Keronsky — Pirata.
Havana — Alteza — Yara.
Volador — Cavador — Carolino.
Rapido — Calepino — Lombardo.
Mystificador — G. Bonne — Patusco.
Queixume — D. João — Pons.
C. Eugenio — A. Amigo — Solitario.
Ufano — Ulisses — Argos.
Tieté — Tenebreuse — Tiradentes.

Os classicos de hoje, no Hippodromo de Maronas

Constarão do programma de hoje, no prado de Maronas, em Montevidéo, os classicos "Pineyrua", em 1.300 metros, para productos de dois annos e "Horacio Arecó", em 2.500 metros, handicap de 48 a 60 kilos. Neste ultimo correrão é provavel o [illegible] Metálico, actualmente em forma, a[illegible]natico, que voltou a Buenos Aires, depois de actuar sem exito no turf carioca.

No Prado Mineiro

O PROGRAMMA DA REUNIÃO DE HOJE

Primeiro pareo — "Vespasiano" — 1.100 metros — Animaes pelludos.

	Kilos
1 — Mimo	52
2 — Violento	48
3 — Fuzarca	48
4 — Paulista	50

Segundo pareo — "Dr. A. Hermeto" — 800 metros — Animaes de 1|2 sangue.

	Kilos
1 — Scott	49
2 — Petisco	47
3 — Marquito	48
4 — Wattige	49
5 — Bumba II	49

Terceiro pareo — "Instituto João Pinheiro" — 1.100 metros — Animaes de puro sangue.

	Kilos
1 — Quitute	48
2 — Orange	49
3 — Orion	44
4 — Samuray	54
5 — Preto	50

Quarto pareo — "Fazenda Modelo de Pedro Leopoldo" — 1.609 metros — Animaes de puro sangue.

	Kilos
1 — Invernal	52
2 — Sabá	54
3 — Lanius	50
4 — Parnamerim	47

Quinto pareo — "Encerramento da 1ª temporada" — 1.800 metros — Animaes de puro sangue.

	Kilos
1 — Personero	48
2 — Itamaraty	56
3 — Vagabonde	50
4 — Alacran	51

Sexto pareo — "6ª Divisão da E. F. C. B." — 1.200 metros — Animaes de 1|2 sangue.

	Kilos
1 — Gladiador	50
2 — Pedro Chorão	50
3 — Patusco	51
4 — Tribuna	50
5 — Trovão	52

Serviço de auto-omnibus

A' Companhia Viação Excelsior organizou o seguinte horario para os seus omnibus extraordinarios directos para o hippodromo:

Partida da praça Mauá — 11,50, 12 horas, 12,10, 12,20, 12,30, 12,40, 12,50, 13 horas, 13,10, 13,20, 13,30, 13,40, 13,50, 14 horas, 14,10, 14,20, 14,30 horas.

O contingente do Haras S. José

O Haras São José contribuirá em 1931 com 50 potros para o nosso turf. São elles os representantes da letra X.

Uma bella offerta

XYLON COMEÇA A SER OBJECTO DE COGITAÇÕES

Hontem, á noite, o sr. Antonio Belmiro Rodrigues, proprietario do potro Xylon, recebeu uma proposta de quinze contos para acquisição de seu pupillo.

Carreirista apaixonado o sr. Antonio Belmiro, sorriu e fingiu não entender.

O sr. Linneo de Paula Machado, que fôra o proponente, insistiu na offerta e o sr. Antonio Belmiro para não recusal-a, obstou que o cheque fosse immediatamente assignado, dizendo que ia pensar sobre o caso.

Xylon é filho de Thermozene e tem ainda pouco mais de um anno.

10.000 LIBRAS

de Casemiras Inglezas

Adjucto Ferreira, estabelecido á Rua do Ouvidor n. 56, sobrado, com casa Importadora de Casemiras, Alfaiataria Ferreira e Club de Roupas, communica a sua distincta freguezia e a todos os demais homens de bom gosto, que acaba de retirar da Alfandega o maior e o mais lindo sortimento das ultimas e exclusivas novidades em Casemiras Inglezas no valor superior a Dez mil Libras Esterlinas e que são para os luxuosos ternos de Roupas de sua Alfaiataria aos preços de 450$000 a dinheiro á vista, com seis por cento de desconto, (com 6 °|° de desconto) ou sejam ao preço de 423$000 e tambem para os ternos do seu util e vantajoso Club de Roupas a prestações semanaes de 10$000, COM DIREITO A SORTEIOS DIARIOS, cujos ternos custam 10$, 20$, 30$, 40$ e 50$000!...

Assim successivamente até ao seu justo valor que é de 45 semanas a 10$000 ou sejam 450$000. Tambem vende Casemiras a Metro ou em Córtes para ternos. Vale a pena uma visita para admirarem as ultimas bellezas das exclusivas novidades das nossas Casemiras Inglezas.

Taça Salutaris

Para a corrida de hoje, no Hippodromo Brasileiro, os concurrentes inscriptos neste torneio, deram os seguintes palpites:

1 — *A. Corrêa*: 38-68 — *Correio da Manhã*.
Ultramar — Pirata — Caruarú.
Itan — Yara — Penderama.
Volador — Cavador — Tribuno.
Lombardo — Calepino — Rapido.
Adriatico — Mystificador — G. Ronne.
Pons — Queixume — D. João.
C. Eugenio — Solitario — A. Amigo.
Ufano — Argos — Ulisses.
Tiririca — Tenebreuse — Donata.

2 — *A. Smith* — 40-67 — *Diario Carioca*.
Ultramar — Caruarú — X. Raio.
Itan — Havana — Penderama.
Volador — Tribuno — Cavador.
Pardal — Calepino — Glaidador.
Mystificador — G. Bonne — T. Service.
Pons — Queixume — Metalico.
A. Amigo — Solitario — Suganette.
Ulisses — Ufano — Rhondda.
Tiririca — Tiradentes — Donata.

3 — *Carlos de Carvalho* — 34-64 — *Jornal do Commercio*.
Caruarú — Ultramar — Pirata.
Itan — Penderama — Alteza.
Volador — Cavador — Carolino.
Rapido — Calepino — Pardal.
Queixume — Pons — Metalico.
G. Bonne — Adriatico — T. Service.
C. Eugenio — A. Amigo — Solitario.
Rhondda — Argos — Ulisses.
Tenebreuse — Tiete — S. Rumo.

4 — *Briani Junior* — 35-61 — *O Jockey*.
Pirata — Ultramar — X. Raio.
Yara — Alteza — Patativa.
Tribuno — Volador — Carolino.
Rapido — Calepino — Pardal.
V. d'Oré — L. Fleurie — Patusco.
Queixume — Pons — D. João.
A. Amigo — C. Eugenio — Solitario.
Ufano — Argos — Ulisses.
Rolante — Tieté — Tiradentes.

As cores brasileiras em Longchamp

Haute Savoie acaba de augmentar o numero de suas victorias na França. Ao que dizem os telegrammas, a potranca do sr. Linneo de Paula Machado, bateu, em Longchamp a 16 concurrentes numa carreira de handicap, levantando 25.000 francos.

Japurá correrá de silha frouxa

A poldra Japurá, de propriedade do sr. Eduardo Bahia, obteve, hontem, licença para ser corrida de silha frouxa.

Ao que se diz a filha de Az de Espadas, dá-se bem apenas sob este regimen.

Dois possiveis desertores

A poldra Umbria, caso não tenha melhorado até ás primeiras horas da manhã de hoje, não será apresentada.

O potro Val Doré apresentou hontem uma broca no pé esquerdo, sendo immediatamente sujeito a sério tratamento.

Em virtude deste contratempo, sómente hoje, ás primeiras horas da manhã, poderá o veterinario, sr. O. Dupont, resolver sobre a apresentação no premio Gavarni, do filho de Grey Fox.

Transporte de animaes

A administração do hippodromo avisa aos interessados que o transporte dos animaes incriptos para a reunião de hoje será feito pela seguinte fórma:

A's 10,30 horas — Ipê.
A's 11 horas — Havana, Tapuya, Vallombrosa e Flexinha.
A's 12,30 horas — Calepino e Geranio.
A's 13 horas — La Fleche e Metallico.

Com excepção de Havana, todos os animaes embarcarão na rua Derby-Club esquina de Conselheiro Olegario.

Preparando nova geração

A reproductora Piccinina, por Champanhert e Thaís, vae ser levada do Haras Expedictus para o Haras S. José, onde será entregue ao pastor Sin Rumbo.

Olivenza, neta de Dina Foget e mãe de Solitario, vae de novo ser entregue ao pastor Thermogene.

OS PALPITES DO "DIARIO CARIOCA"

1ª carreira — Ultramar e Caruarú
2ª " — Havana e Itan
3ª " — Volador e Cavador
4ª " — Calepino e Lombardo
5ª " — Mystificador-G. et Bonne
6ª carreira — Queixume e Pons
7ª " — Solitario e Cel. Eugenio
8ª " — Ufano e Argos
9ª " — Tenebreuse e Tieté

PHARMACIAS DE PLANTÃO

Estão, hoje, de plantão as seguintes pharmacias:

CANDELARIA — Rua do Carmo numero 64.

SANTA RITA — Rua de São Pedro n. 247, rua Senador Pompeu n. 90, rua São Francisco da Prainha n. 21 e rua Marechal Floriano n. 65.

SACRAMENTO — Praça Olavo Bilac n. 15, rua Buenos Aires n. 248 e rua General Camara n. 207.

S. JOSE' — Rua da Misericordia n. 24, rua Republica do Peru' n. 43 e rua S. José ns. 61 e 118.

SANTO ANTONIO — Avenida Mem de Sá ns. 45 e 174, avenida Gomes Freire ns. 63 e 103, rua do Riachuelo n. 191-A e rua Visconde do Rio Branco n. 49

SANTA THEREZA — Rua Almirante Alexandrino n. 98, ladeira do Senado n. 5 e rua Padre Miguelino n. 6.

LAGÔA — Rua General Polydoro n. 4, rua Voluntarios da Patria numero 245 e rua S. Clemente n. 94.

GAVEA — Rua Humaitá n. 158, rua Conde de Irajá n. 128, rua Jardim Botanico n. 538 e rua Marquez de São Vicente n. 18.

SANT'ANNA — Rua Marquez de Pombal n. 49, rua Visconde de Itauna n. 87, rua General Pedra n. 20, avenida Salvador de Sá n. 23 e rua Frei Caneca n. 232.

GAMBÔA — Rua Santo Christo numero 273, rua da America n. 223, rua Bento Ribeiro n. 73 e rua do Livramento n. 72.

ESPIRITO SANTO — Rua de Catumby n. 103, rua Julio do Carmo numero 234, rua Estacio de Sá n. 26, rua Machado Coelho n. 93, rua Itapiru' n. 58 e praça Condessa de Frontin numero 6.

S. CHRISTOVÃO — Rua de São Christovão n. 531, rua de São Januario n. 46, rua S. Luiz Gonzaga numero 677, rua Bemfica n. 161 e praia do Retiro Saudoso n. 39.

ENGENHO VELHO — Rua do Mattoso n. 47, rua General Canabarro numero 385 e rua de S. Christovão numero 282.

ANDARAHY — Rua D. Zulmira numero 43, rua José Vicente n. 106, avenida 28 de Setembro ns. 19, 205 e 326 e rua Barão de Mesquita numeros 367, 464, 875 e 986.

TIJUCA — Rua Desembargador Izidro n. 21 e rua Conde de Bomfim numeros 98, 300 e 819.

ENGENHO NOVO — Rua S. Francisco Xavier n. 665, rua 24 de Maio ns. 26 e 373, rua Anna Nery n. 224 e rua Conselheiro Mayrinck n. 98.

MEYER — Rua Archias Cordeiro numeros 218-A e 444, praça do Engenho Novo n. 16, rua Cirne Maia n. 35 e rua Dias da Cruz n. 812.

INHAUMA — Rua José dos Reis numero 182, rua Engenho de Dentro n. 80, rua Elias da Silva n. 275, praça do Encantado n. 40, rua Alvaro de Miranda n. 21, Avenida Suburbana ns. 2.798 e 3.126, rua Assis Carneiro n. 20 e rua dos Cardosos n. 292.

IRAJA' — Avenida dos Democraticos n. 760, (Bomsuccesso), rua Uranos n. 72 e Avenida dos Democraticos n. 1.058 (Ramos), rua Senador Antonio Carlos n. 355, rua dos Romeiros n. 20 (Penha) e rua Grão Magriço n. 53 (Penha-Circular).

JACARE'PAGUA' — Rua Candido Benicio n. 319, rua Barão n. 149 e praça do Tanque n. 7.

COPACABANA — Rua Barrosos numero 119-A e rua Copacabana ns. 570 e 808.

MADUREIRA — Rua Domingos ... pes ...

C... Ago... nu...

... GRANDE — Rua Co... n. 23 e praça Tres d...

...turas Dia

...em jejum, porém, ...mos comidas gor-...

COTINHA

...ERTA

880

784

596

295

— Calma e reflexão. Não te ...des se sair tudo empastel... ...pasteis são fabricados pelo ... Até segunda-feira.

Teu Tonico

5640

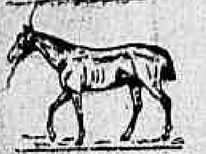

6144

PODE INVERTER

Sae ...zar

PARA INVERTER

03691

...ltado de hontem:
...2163 — Leão
...0606 — Aguia
...0210 — Burro
...0003 — Avestruz
...7987 — Tigre
M — 970 — Porco
R — 345 — Elephante
S — grupo 13 — Gallo

ZIZI

LOTERIA FEDERAL

Lista geral dos premios da 114 extracção, realizada em 29 de Junho de 1929.

63 Plano n. 43.

Premios sorteados

52163	100:000$000
10608	20:000$000
40310	10:000$000
46002	5:000$000

3 Premios de 2:000$000

7087 13321 55386

12 Premios de 1:000$000

2976	7170	7885	19703	26033
26236	29756	38919	40040	57136
	59130		59212	

25 Premios de 500$000

6509	10412	13787	15131	15558
17203	17741	19163	21226	21482
22631	26483	26984	28150	28642
35116	35507	36443	46245	47880
49494	52129	55825	56985	59872

80 Premios de 20$000

929	1146	1195	2185	2516
2643	6250	7594	7601	7687
8973	9995	10704	10870	11081
11658	12897	13736	14855	14933
16972	17200	17894	18793	19324
20875	21345	21573	22256	22752
23588	23607	24378	24819	25450
25487	26713	26810	30556	31802
31837	33246	34679	34790	35775
35846	37634	38268	38885	38976
40668	41506	42354	42872	44566
45450	46659	46845	48320	48350
48402	48784	49044	49113	50379
51318	52413	52531	52597	53293
53549	54234	54779	54848	55655
56803	57390	57514	57936	59313

Approximações

52162 e 52164	500$000
10607 e 10609	300$000
40209 e 40211	200$000
46001 a 46003	100$000

Dezenas

52161 a 52170	80$000
10601 a 10610	60$000
40201 a 40210	50$000
46001 a 46010	40$000

Terminações

Todos os numeros terminados em 63, têm 20$000.

Todos os numeros terminados em 3, têm 10$000.

Exceptuando-se os terminados em 63.

O fiscal do governo, **René Mostardeiro** — Pelo director assistente, **Manoel Luiz Pereira Bernardino**, sub-chefe da Contabilidade — O escrivão, **Firmino de Cantuaria**.

Todos os numeros terminados em 02, 04, 08, 10, 21, 76, 79, 85, 86 e 87, tendo o carimbo do balcão do "Ao Mundo Loterico" e não estando premiados, têm direito a metade da quantia de seu preço acquisitivo, em bilhetes de outras loterias.

Todos os bilhetes que tiverem impresso no verso, em tinta vermelha outro numero com a marca: dois numeros em cada bilhete, que é registrada pelo "Ao Mundo Loterico" valem dez por cento (10 %) em todos os premios desta lista inclusive approximações e dezenas e o mesmo dinheiro no final duplo do 1º premio.

— O "Ao Mundo Loterico" — Paga os premios pela lista acima, visto a mesma ser official.

Funccionarios dos Telegraphos transferidos

O director geral dos Telegraphos removeu os seguintes funccionarios: Heteriano Pereira de Castro, de Caetité para a estação telegraphica de Brejinho das Ametistas, a inaugurar-se na Bahia; Edgard Freire de Andrade, de Areal para Pinna, e João Aristides Kroemberg, de Petropolis para Areal; Antonio Galcão, de Victoria para Mimoso.

SUFISMO, A RELIGIÃO DO CORAÇÃO

DISCURSO SOBRE INAYAT-KHAN PRONUNCIADO POR SHABAZ

Transcrevemos abaixo o discurso proferido por Shabaz, a respeito do Sufismo, ou a philosophia religiosa do Amor, Harmonia e Belleza, e da vida do grande philosopho Inayat-Khan, introductor do sufismo no Occidente. Esse discurso é uma peça muito interessante para as pessoas que se dedicam a estudos religiosos.

OS CULTOS

"Não obstante existirem, no Oriente, ha mais de mil annos, o Sufismo e os Sufis, só agora o que é Sufismo, que significa Sabedoria pura e Divina — foi trazido ao Occidente, e recebeu um novo modo de expressão, sendo interpretado na lingua ingleza pelo Grande Mystico da India — Pir-O-Murshid Inayat Khan.

O titulo P. O. M. exprime o seu estado de desenvolvimento espiritual; Murshid — Mestre-Guru', Instructor Illuminado; Pir — Peer, Fidalgo, Perfeito; portanto, P. O. M. quer dizer — Mestre Illuminado Perfeito.

Ha dois aspectos na vida do P. O. M. I. K. Na vida intima e pessoal I. K. era poeta, cantor, musico, philosopho e mystico, e em cada caminho conseguiu elle a perfeição, recebendo os premios, honras e titulos mais elevados possiveis. Na India procurou Elle os mais illustres Sabios e aprendeu tudo quanto Elles poderam ensinal-o. Quando joven, era profundamente intelligente, tinha extraordinaria memoria, escreveu poemas em varias linguas e compoz musica espontaneamente. Estudou os Manuscriptos Sagrados das differentes religiões, participou das Missas e tomou parte nas praticas mysticas e devocionaes, sempre procurando realizar intimamente o Ideal Sagrado, o Deus Omnipotente.

Pela intuição e inspiração, Elle percebeu, por fim, que o Caminho da Devoção dos Sufis era o mais curto e mais certo. O Caminho da Sabedoria é mais difficil, pois jamais se acaba de aprender os nomes, as sciencias e as leis do Universo — e ha o perigo de orgulho — quando Christo disse — "Sê humilde!" — O Caminho do Beneficio á Humanidade comprehende-se e melhor se executa pela Devoção a Deus, pois tudo é assim feito pelo Servo de Deus, até chegar a ser o seu instrumento de acção bondoso no mundo; "Não a Minha Vontade, mas a Sua, oh! Deus".

Pois, assim, P. O. M. I. K. seguiu o verdadeiro caminho dos Prophetas antigos. Subordinando a vontade pessoal e perdendo o egoismo. Elle conseguiu realizar todos os estados e degráos do desenvolvimento espiritual — deixou nascer a consciencia da alma — e nesse elevado grão de Samadhi, realizou elle a consciencia de Deus, a Consciencia Divina. Neste estado de desenvolvimento, chegou Elle a ser escolhido como Mensageiro Divino para trazer á Humanidade a palavra viva — a Verdade Divina! Assim, qual é o Verdadeiro Mensageiro? E' o Proprio Deus, fallando pelos labios do homem perfeito. E foi assim que Jesus Christo disse: "Eu Sou Alpha e Omega, o Primeiro e o Ultimo, o Deus Eterno. O que é esta Verdade Divina? E' a mesma que foi dada pelos Prophetas e por Christo!! Deus é Nosso Pae no Céo, e nós, como seus filhos, temos direito e capacidade para conhecel-O, e de receber a Sua benção de Amor e de Sabedoria Illuminada.

Todos os desejos sentidos pelo homem, do corpo, da mente, do coração e da alma, são legitimos e dados por Deus. E Deus tambem nos dá a capacidade e o direito de satisfazel-os todos, mesmo da Alma. Tal é o segredo realizado pelo Mystico.

Qual é o mais elevado desejo humano? E' o da Alma. Qual é o desejo da Alma? O desejo do socego intimo do coração. Onde devemos procurar este socego e esta paz? Na realização da Omnipresença de Deus! Como é que se póde realizal-o? — Elevando a nossa consciencia constantemente para o Ideal, até o Divino! Como devemos conceber o Ideal? — Primeiro: Na Perfeição Humana, como Jesus! Segundo: Como Christo, que é um estado de homem perfeito com a Illuminação Divina! E' a tal que o Sufismo chama P. O. M. o que passa a ser Nabi e finalmente Rassoul. Words might differ but the Ideals remain the same.

E' constante o desejo Divino de levantar o homem para o grão de consciencia divina, aquella paz intima que o Christo denominou: "O Reino do Céo que está dentro d'Elle". Procurae esta paz agora, disse o Sufi e não deixeis até depois da morte. Esta investigação é privilegio humano e o nosso destino é realizar esta "Paz do Céo" durante esta vida, disse o Mensageiro Divino, P. O. M., e a maneira de realizal-o mais acertadamente e de maneira mais rapida é segredo e a essencia da Mensagem Sufi.

O Sufismo é a philosophia religiosa de Amor, Harmonia e Belleza. O movimento Sufi, fundado pelo P. O. M., nos Estados Unidos da America, em 1910, comprehende cinco ramos de actividade, a saber: 1) Fraternidade Mundial; 2) Devoção Universal; 3) Treinamento Espiritual; 4) A Ordem Sufi, o Esoterismo e ainda mais — O Esoterismo para os iniciados.

O Sufismo é uma Sciencia Espiritual e Mystica do coração e da alma pela qual podemos realizar a presença de Deus vivo, o Deus Omnipotente, e realizar tambem o nosso destino de unirmo-nos com Elle, como Jesus Christo quando disse: "O Pae e Eu somos Um".

O que é que traz o Mensageiro P. O. M. I. K.? — Traz Elle a Luz que illumina os problemas da Vida; traz a nova Vida revigorando o coração e as almas que estão em estado de inercia. Traz Elle o Deus Vivo á Terra, o qual de outra maneira permaneceria occulto, nos Céos. O Mensageiro é homem, na sua apparencia humana, mas é Deus na Sua qualidade de Mensageiro Divino. Não haverá conflictos entre os adeptos das diversas religiões, percebendo-se entretanto que as personalidades dos Mensageiros Divinos são differentes na raça e na época, mas o Verdadeiro Mensageiro é sempre o mesmo, é o Proprio Deus — A e Z — chamando os seus Filhos para voltar a Elle."

MARITIMAS

MAIS UM "MONSTRO" FLUCTUANTE

Depois da grande guerra de 1914, as construcções mercantes tornaram-se, nas grandes (no Brasil, tambem?!...) e pequenas nações, uma febre...

E' que os mandões dos povos comprehenderam (o exemplo fôra grande, sangrento, amargo!), que era mais util possuir navios com porões para mercadorias, do que monstros com grandes toldas semeadas de canhões que matam...

Assim, temos visto e sabido de existencias, por estes marés do mundo, de enormes navios mercantes, em especial, de passageiros — verdadeiros palacios ou cidades fluctuantes.

Agora, acabamos de ter noticia de mais um que a Companhia Messageries Maritimes, franceza, manda bater a quilha, em Saint-Nazaire. Chamar-se-á "Georges Philippar", será luxuosissimo e deslocará, brutas, 22.000 toneladas. Além de outras coisas originaes com que será dotado, terá balcões exteriores em directa ligação com varias dependencias internas; piscinas, elevadores, etc.

Emfim, — uma das maravilhas do mundo sobre o mar...

NO LLOYD BRASILEIRO

Será mesmo desta vez?

Uma noticia boa, (boa, melhor para a propria empresa) com visos de verdade, porque parece que fôra "solta" pelos "grossos" da casa, corria, hontem, durante o dia, no escriptorio do Lloyd.

Esta: — os directores da companhia, assombrados com os prejuizos materiaes dos cofres da empresa; os transtornos, a anarchia introduzida nos serviços internos dos navios, pela falta de organização definitiva dos mesmos, (e de quem a culpa?!...), tomaram a resolução de chamar pessoas technicas no assumpto, de absoluta autoridade moral, para lhes entregar o encargo da organização e a direcção, de vez, dos mesmos serviços.

Perceberam — é o que todos dizem — os srs. commandante Romeu Braga, Amantino Camara e commandante Julio Brigido, que, o estado de coisas que vem se verificando em torno da secção de camara, prejudicando o Lloyd em rios e rios de dinheiro (só em impressão do papelorio...); abalando, destruindo a moral da casa, nessa parte, não póde, não deve continuar por mais tempo; e, em virtude disso, a acção prompta, efficiente e definitiva que acabam de tomar.

(Antes assim; já não era sem tempo...).

Serão os principaes organizadores dos serviços em questão — nos garantiram os bem informados — um commissario do Lloyd, elemento selecto que ora ali occupa um posto de destaque e um alto funccionario de uma empresa particular, jornalista tambem, que, com brilho e proficiencia technica, outr'ora, em melhores navios da casa, exercera o referido cargo.

As manobras da esquadra na Ilha Grande

Capitaneados pelo encouraçado "S. Paulo" regressaram, hontem, da Ilha Grande, os navios da esquadra ali em manobras.

Logo que as unidades ancoraram, o almirante Machado da Silva apresentou-se ao chefe do Estado Maior da Armada.

As boas donas de casa

Não devem comprar utensilios de cozinha e mesa, sem visitar a nossa Casa, onde encontrarão o mais completo sortimento de artigos para uso domestico, por preços muito baratos.

ARTIGOS DE RECLAME: 1 duzia de facas francezas, para mesa, 13$000; — 1 duzia de facas francezas, para sobremesa, 13$000 — Fogareiro pressão "Sves", um, 23$000 — Papel Waldorf, uma caixa, com 100 rollos, 90$000.

«A União Commercial»

Neves, Gonçalves & Comp.—RUA DA CARIOCA, 21 — Tels. C. 3929 e 2432 — Rio de Janeiro

INDICADOR PROFISSIONAL

GONORRHEA
Cancros duros e molles
IMPOTENCIA
ESTREITAMENTO DA URETHRA
Tratamento rapido e moderno
DR. ALVARO MOUTINHO
Buenos Aires, 77-4º — 8 ás 10 hs.

Gonorrhéa e suas complicações em ambos os sexos. Cura radical por processos seguros e rapidos. DR. JOÃO ABREU — DR. DUARTE NUNES. — Das 2 ás 10 horas. Teleph. Norte 5803. — Rua São Pedro n. 64.

Dr. Giovanni Infante
ex-medico dos hospitaes de Napoli, Bologna, Paris
Tratamento da tuberculose (Methodo Moragliano)
syphilis, molestias venereas, gonorrhéa aguda e chronica e suas complicações, da pelle e impotencia. Travessa São Francisco, 3 (1º andar), sala. Phone: Central 508. Das 9 ás 11 e das 5 ás 7 da noite.

HERNIAS - HYDROCELLES
(Quebraduras)
Cura radical, sem operação, sem dôr e sem prejuizo das occupações.
Fraqueza sexual — Tratamento esp. e moderno
Dr. PEDRO LUZ
ex-assistente da S. C. Misericordia do Rio de Janeiro — Especialista em vias urinarias.
RUA CHILE 35 — 3º ANDAR — ELEV. — TEL. C. 5190
Por cima do cinema Rialto
das 9 ás 11 e das 15 ás 17 horas

Dr. Joaquim A. de Brito
Vias urinarias, molestias das senhoras e operações, das 2 ás 5.
Consultorio: rua Chile, 13, C. 5757
Residencia: rua São Salvador, 59, B. Mar 3401

Dr. Estevam de Rezende
Ouvidos, nariz e garganta, das 2 ás 6.
Consultorio: rua do Carmo, 5, C. 2653
Residencia: rua General Dyonisio, 63, Sul 0554

Dr. Teapeguara Bricio
Do Hospital Pro-Matre
Partos e Molestias de Senhoras
Consultorio: R. Assembléa, 121 1º Tel. C. 3009
Res. Soares Cabral, 47 Tel. B. M. 3378.

DOENÇAS SEXUAES NO HOMEM
DR. JOSÉ DE ALBUQUERQUE
Diagnostico e tratamento das diversas doenças e affecções sexuaes no homem e da impotencia em individuos moços.
IMPOTENCIA R. Carioca, 22. Da 1 ás 4.

CLINICA
Dr. Moura Brasil
Molestias dos olhos
Dr. Moura Brasil do Amaral
RUA URUGUAYANA, 25 — 1º
DE 1 A'S 4

VIDA PROLETARIA

TRANSFERENCIA DO FESTIVAL DA UNIÃO GERAL DOS TRABALHADORES EM TRANSPORTES MARITIMOS E PORTUARIOS

Escrevem-nos:

"Esta União leva ao conhecimento de todos Camaradas e ao Publico, em geral, que resolveu transferir o festival que devia realizar-se no dia 6 de julho p. v. na sua séde, em beneficio dos camaradas Galdino Bispo da Costa e Firmino Alfredo Rosa, a bordo de tres maiores navios da Frota Nacional, os quaes ... com esta viagem da Allemanha para o Brasil, sendo estes os seguintes navios "Ruy Barbosa", Raul Soares e Cantuaria Guimarães". Assim sendo, o festival realizar-se-á sabbado, dia 20 de julho, de accordo com o programma já annunciado.

Almerindo Pinto, 1º secretario geral.

Club de Roupas da Alfaiataria Ferreira

RUA DO OUVIDOR n. 56, Sobrado

Autorizado pelo sr. ministro da Fazenda, pela Carta Patente n. 71 e fiscalizado por fiscal do Governo.

Ternos de roupa a prestações semanaes de 10$000 e com direito a sorteios diarios, pelo primeiro premio dos algarismos (Centena) do maior premio da Loteria da Capital Federal, cujos os mesmos termos por 10$, 20$, 40$ e 50$, até ao seu justo valor ... de 45 semanas a 10$000, 450$000.

Os srs. prestamistas contemplados com os seus ternos de roupa na semana finda tinham as seguintes inscripções que foram sorteadas:

2.ª-feira, dia 24 ... 25
3.ª-feira, dia 25 ... 64
4.ª-feira, dia 26 ... 31
5.ª-feira, dia 27 ... 35
6.ª-feira, dia 28 ... 05
Sabbado, hoje, dia 29 ... 18

Rio de Janeiro, 29 de junho de 1929.

Adjucto Ferreira.

O fiscal do governo: Dr. Asterio de Campos.

Digestões difficeis
Engorgitamento do figado
Enfartamentos

REGULADORAS DAS FUNCÇÕES INTESTINAES

PILULAS SANTAFE'

PURGATIVAS E LAXATIVAS — Effeito sem colicas

Flatulencia
Prisão de ventre
Lingua suja

MOVIMENTO MARITIMO

ENTRADAS DO DIA 29

"Treveau" paquete inglez, procedente de Iounghan.

"Itanema" paquete nacional, procedente de P. Alegre.

"Etha" paquete nacional, procedente de Itajahy.

"Arina Mozaraki" paquete grego, procedente de B. Blanca.

"Alpherad" paquete hollandez, procedente de B. Aires.

"Amarante" paquete nacional, procedente de S. Francisco.

"Geo H. Jans" paquete americano, procedente de Tolosa.

"Brandon" paquete inglez, procedente de Bang Docc.

"Itauba" paquete nacional, procedente de P. Alegre.

"Eubée" paquete francez, procedente de B. Aires.

SAIDAS DO DIA 29

"Alpherd" paquete hollandez, para Hamburgo.

"Anna Maszaraki" paquete grego, para Rotterdan.

"La Plata Maru" paquete japonez, para N. Orleans.

"Kuatawa Maru" paquete japonez, para Yokohama.

"Gothier" paquete sueco, para B. Aires.

"Rio Amazonas" paquete nacional, para Antonina.

VAPORES ESPERADOS DURANTE JUNHO E JULHO

"Maniand", Hamburgo	30
"Itapacy", Imbituba	30
"Cte. Alvim", P. Alegre	30
"Etha", Sul	30
"Antonio Delfino", Hamburgo	1
"Conte Verde", Genova	1
"Vigo", Hamburgo	1
"Sierra Morena", B. Aires	1
"Highland Pride", Londres	2
"Andalucia", B. Aires	2
"Desendo", R. da Prata	2
"Krakus", R. da Prata	2
"Affonso Penna", Manáos	2
"Rodrigues Alves", Belem	2
"Uno", Tutoya	2
"Itaquera", P. Alegre	2
"General Mitre", B. Aires	3
"Giulio Cesare", B. Aires	3
"S. Francisco", B. Aires	3
"Western World", B. Aires	3
"Ceylan", Hamburgo	4
"Holm", Hamburgo	4
"Baependy", Montevidéo	4
"Western Prince", N. York	4
"Itapura", Cabedello	4
"Urainas", Sul	4
"...ice", R. Grande	4
"...", Genova	5
"... Soares", Hamburgo	5
"...bosa", Hamburgo	5
"...Cordoba", Bremen	5
"Inf. I. Borbon", B. Aires	5
"S. Francisco", B. Aires	5
"Carl Hoepcke", Sul	5
"Cte. Alvim", P. Alegre	4
"Sierra Cordoba", Sul	5
"João Alfredo", Belem	5

VAPORES A SAIR DURANTE JUNHO E JULHO

"Cte. Vasconcellos", Recife	30
"Aste. Nascimento", Laguna	30
"Bagé", Hamburgo	30
"Parnahyba", Nova York	30
"Andes", R. da Prata	30
"Ipanema", Caravellas	30
"Itaberá", P. Alegre	30
"Anna", Laguna	1
"Sierra Morena", Europa	1
"A. Delfino", B. Aires	1
"Conte Verde", B. Aires	1
"Mantiqueira", P. Alegre	1
"Desendo", Europa	2
"H. Pride", R. Prata	2
"Iraty", Iguape	2
"Krakus", Havre	2
"Andalucia", Londres	3
"General Mitre", Hamburgo	3
"Holm", B. Aires	3
"Giulio Cesare", Europa	3
"...rn World", Nova York	3
"...", S. Francisco	4
"...rn Prince", B. Aires	4

COMPANHIA DE NAVEGAÇÃO LLOYD BRASILEIRO

SECÇÃO DO TRAFEGO

Movimento dos navios

LINHAS COSTEIRAS

28 de junho de 1929

ULTIMAS NOTICIAS

Linhas; navios; portos; chegadas e saidas

Manáos-Montevidéo		
"A. Penna", Recife	27/6	28/6
"A. Penna", Fortaleza	27/6	27/6
"D. Caxias", Victoria	26/6	26/6
"Baependy", Rio Grande	26/6	27/6
"Campos Salles", Santos	27/6	27/6
Rio-Belém		
"R. Alves", Recife	28/6	28/6
"Pará", Belem	25/6	27/6
"Maranguape", Maceió	28/5	28/5
"Cte. Ripper"		
Rio-Porto Alegre		
"Cte. Alvim", Florianópolis	27/6	27/6
"Cte. Alcidio", P. Alegre	27/6	30/6
"Cte. Capella", Santos	28/6	28/6
Rio-Recife		
"Murtinho", Recife	27/6	29/6
Recife-Porto Alegre		
"Mantiqueira", S. Salvador	25/6	26/6
"Cubatão", Recife	27/6	1/7
"Bocaina", Rio	24/6	26/6
"Ucá", P. Alegre	22/6	27/6
"Borborema", Santos	20/6	27/6
Rio-Tutoya		
"Uno", Macáo	26/6	26/6
"Una", Camocim	22/6	26/6
Santos-Fortaleza		
"Purú's", S. Salvador	28/6	28/6
(Madeira)		
"Curityba", Belem	26/6	
"Tapajoz", Paranaguá	23/6	28/6
"Tocantins", Antonina	25/6	
"Ubá", Rio Grande	24/6	29/6
"L. Trool", Paranaguá	24/6	
Rio da Prata		
"Sergipe", B. Aires	11/6	26/6
"Inigá", Rosario	10/6	27/6
"Sabará", Rosario	14/5	29/6
"Goyaz", Rosario	23/6	
"Joazeiro", Rada	23/6	20/6
Montevidéo-Corumbá		
"Paraguay", Assuncion	24/6	20/6
"Uruguay", P. Esperança	25/6	
"Argentina", Assuncion	26/6	27/6
Extra		
"Tabatinga", Montevidéo	26/6	
"Diamantino", Montevidéo	26/6	
Lagoa-Mirim		
"Rio Grande"		
"Cahy"		
"Juncal"		
LINHAS TRANSATLANTICAS		
Santos-Hamburgo		
"R. Soares", Vigo	17/6	17/6
"R. Barbosa", Lisboa	17/6	18/6
"C. Guimarães", Havre	26/6	28/6
"Cuyabá", Recife	20/6	21/6
"Bagé", Rio	28/6	30/6
Rio-Inglaterra		
"Caxambu", S. Salvador	24/6	27/6
"Iguassu", Liverpool	27/6	
"Campos", Belem	1/6	19/6
Santos-Nova York		
"Mandu", Nova York	15/6	19/6
"Camamu", Galveston	11/6	17/6
"Taubaté", Santos	19/5	29/6
"Parnahyba", Santos	1/6	
"Poconé", Paranaguá	24/6	27/6
"Aurucca", Santos	10/6	30/6
Santos-Nova Orleans		
"Araçatu", Nova York	19/6	25/6
"Cabedello", Nova York	25/6	1/7
"Lages", Tyne Hamburgo	20/6	26/6
"Alegrete", N. Orleans	19/6	
"Santarem", Victoria	19/6	19/6
"Atalaia", Rio	27/6	28/6
"Jaboatão", Santos	24/6	10/7
"Barbacena", Santos	19/6	28/5

MALAS POSTAES

O Correio Geral expedirá as seguintes malas postaes:

DIA 1

Pelo "Anna" para Santos, S. Francisco, Itajahy, Florianopolis e Laguna: Impressos até ás 4 horas do dia 1; objectos para registrar até ás 18 horas do dia 30; cartas para o interior da Republica até ás 4 1/2 horas do dia 1; idem, idem, com porte duplo até ás 5 horas do dia 1.

Pelo "Conte Verde", para Santos e Rio da Prata: Impressos até ás 7 horas do dia 1; objectos para registrar até ás 18 horas do dia 30; cartas para o interior da Republica até ás 7 1/2 horas do dia 1; idem, idem, com porte duplo e cartas para o exterior da Republica até ás 8 horas do dia 1.

Pelo "Mantiqueira" para Santos, Rio Grande, Pelotas e P. Alegre: Impressos até ás 7 horas do dia 1; objectos para registrar até ás 18 horas do dia 30; cartas para o interior da Republica até ás 7 1/2 horas do dia 1.

Pelo "Sierra Morena" para Lisboa, Vigo, Bremen: Impressos até ás 6 horas do dia 1; objectos para registrar até ás 18 horas do dia 30; cartas para o exterior da Republica até ás 7 horas do dia 1.

ALFANDEGA

EXPEDIENTE

Tendo a Inspectoria recebido constantes reclamações dos interessados pelo retardamento da conferencia e saida das suas mercadorias, que os obriga a pagamento de novas armazenagens, pelo facto de alguns srs. conferentes retirarem-se das suas portas antes da hora terminal do expediente, ou por deixarem de comparecer ás mesmas, o inspector baixou portaria recommendando aos mesmos que quando por molestia ou outra causa justificada tiverem de ausentar-se, dêm conhecimento á Inspectoria, e, havendo despachos de armazens a vencer-se no dia remettam as respectivas primeiras vias para serem devidamente transferidas, de modo a não causar damno ou prejuizo a ninguem.

— Existindo no armazem n. 3 do Cáes do Porto, relacionadas para consumo, seis caixas da marca losango-Siemens, R. S. T. F. dentro de um quadrado, ns. 4373 e 4378, vindas pelo vapor allemão "La Coruna", entrado em 8 de março de 1925, consignada á Revista do Supremo Tribunal, o Inspector officiou ao director da Receita indagando si póde a Alfandega providenciar sobre a sua venda em hasta publica.

CAES DO PORTO

SITUAÇÃO DO CAES, HONTEM A'S 20 HORAS

Armazem 1 — Chatas diversas c/c. do "Guarujá".

Armazem 2 — Vapor nacional "Anna", cabotagem.

Armazem 4 — Vapor norueguez "Para.

Armazem 6 — Vapor hollandez "Mirack".

Armazem 7 — Vapor americano "Munargo".

Armazem 8 — Vapor grego "Hydraios", descarga de carvão.

Pat. 10 — Chatas diversas c/c. do "Pelbeck".

Pateo 11 — Vapor sueco "Gothia", descarga de trigo.

Armazem 16 — Vapor allemão "Aegina", embarque de farello.

Armazem 17 — Chatas diversas c/c. do "American Legion".

Armazem 18 — Vapor inglez "Avelona".

P. Mauá — Vapor nacional "Itaimbé", passageiros.

Foram julgadas legaes as concessões

O Tribunal de Contas julgou legaes as concessões:

De aposentadoria ao carteiro dos Correios do Maranhão, Gilberto Souza;

De meio soldo e montepio, a d. Thomazia Cordelina Pestana Candido, viuva do capitão-tenente Honorato Floro Candido;

De montepio civil á d. Engracia Bernardes da Silva, viuva do conselheiro Antonio Augusto da Silva; á d. Maria da Conceição Passos e outros, viuva e filhos de José Theotonio dos Passos; e á d. Candida Gonçalves de Andrade, filha de Genesio de Andrade.

COMPANHIA NACIONAL DE NAVEGAÇÃO COSTEIRA

SUL	NORTE
ITAUBA	**ITAQUERA**
Sae quarta-feira 3 de julho, ás 12 horas, para	Sae sexta-feira, 5 de julho, ás 10 horas, para:
SANTOS — quinta-feira, 4	VICTORIA — sabbado, 6
PARANAGUA' — sexta-feira, 5	BAHIA — segunda-feira, 8
ANTONINA — sexta-feira, 5	MACEIO' — terça-feira, 9
SÃO FRANCISCO — sexta-feira, 5	RECIFE — quarta-feira, 10
IMBITUBA — sabbado, 6	...LLO — quinta-feira, 11
R... — segunda-feira, 8	
P... — segunda-feira, 8	
PO... ...RE — terça-feira, 9	

LLOYD REAL HOLLANDEZ
AMSTERDAM

Proxima saida de paquetes para a Europa

Flandria	9 de Julho
Zeelandia	30 de Julho
Orania	20 de Agosto
Flandria	10 de Setembro
Zeelandia	1 de Outubro
Gelria	12 de Outubro
Orania	29 de Outubro
Flandria	12 de Novembro
Zeelandia	3 de Dezembro

O paquete "GELRIA", que está fazendo a travessia RIO-LISBOA em 12 DIAS, com escalas em BAHIA, RECIFE e LAS PALMAS, e em 11 DIAS LISBOA-RIO, escalando em LAS PALMAS e RECIFE, acaba de supprimir a sua classe Intermediaria reservando os optimos respectivos camarotes, salas e salões PARA 3.ª CLASSE DE PREFERENCIA A PREÇOS REDUZIDISSIMOS.

O RAPIDO E LUXUOSO PAQUETE
FLANDRIA
esperado do Rio da Prata no dia 9 de julho, sairá no mesmo dia para Bahia, Recife, Las Palmas, Lisboa (Leixões), La Coruna, Cherburgo, Southampton e Amsterdam.

O RAPIDO E LUXUOSO PAQUETE
ZEELANDIA
esperado da Europa no dia 15, sairá no mesmo dia para Santos, Montevidéo e Buenos Aires.

A Companhia offerece todas as facilidades de transbordo de carga em Amsterdam para os demais portos do mundo. Para passagens e fretes com os agentes "Sociedade Anonyma Martinelli", Avenida Rio Branco n. 108 Phonio Central 4320

LLOYD BRASILEIRO

SERVIÇO DE PASSAGEIROS

Proximas saidas do Rio de Janeiro

PARA A EUROPA		PARA O NORTE		PARA O SUL	
		LINHA RIO-BELE'M		**LINHA RIO-PORTO ALEGRE**	
Raul Soares	15 Julho	Manáos	5 Julho	Cte. Alvim	4 Julho
Ruy Barbosa	30 Julho	Pedro I	12 Julho	Cte. Alcidio	11 Julho
C. Guimarães	15 Agosto	João Alfredo	19 Julho	Cte. Capella	18 Julho
Alte. Alexandrino	30 Agosto	Ripper	26 Julho	Cte. Alvim	25 Julho
Cuyabá	15 Setembro	Pará	2 Agosto	Cte. Alcidio	1 Agosto
Bagé	30 Setembro	Manáos	9 Agosto	Cte. Capella	8 Agosto
Raul Soares	15 Outubro	Pedro I	16 Agosto	Cte. Alvim	15 Agosto
Ruy Barbosa	30 Outubro	Alte. Jaceguay	23 Agosto	Cte. Alcidio	22 Agosto
C. Guimarães	15 Novembro	Cte. Ripper	30 Agosto	Cte. Capella	29 Agosto
Alte. Alexandrino	30 Novembro	Pará	6 Setembro	Cte. Alvim	4 Setembro
Cuyabá	15 Dezembro	João Alfredo	13 Setembro	Cte. Alcidio	11 Setembro
Bagé	30 Dezembro	Pedro I	20 Setembro	Cte. Capella	18 Setembro
Raul Soares	15 Janeiro	Alte. Jaceguay	27 Setembro	Cte. Alvim	25 Setembro
Ruy Barb...	30 Janeiro	**LINHA MANÁOS-MONTEVIDÉO**		**LINHA MANÁOS-MONTEVIDÉO**	
		Baependy	10 Julho	Rodrigues Alves	11 Julho
		Campos Salles	25 Junho	Alte. Jaceguay	26 Julho
		Affonso Penna	10 Agosto	Duque de Caxias	11 Agosto
		Rodrigues Alves	25 Agosto	Baependy	26 Agosto
		Duque de Caxias	10 Setembro	Campos Salles	11 Setembro
		Baependy	25 Setembro	Affonso Penna	26 Setembro
		LINHA RIO-RECIFE		**LINHA RIO-LAGUNA**	
		C. Vasconcellos	30 Junho	Asp. Nascimento	30 Junho
		C. Vasconcellos	30 Julho	Asp. Nascimento	15 Julho
		C. Vasconcellos	30 Setembro	Asp. Nascimento	30 Julho
				Asp. Nascimento	15 Agosto
				Asp. Nascimento	30 Agosto
				Asp. Nascimento	30 Setembro

FIRST NATIONAL PICTURES apresenta
CORINNE GRIFFITH em A DIVINA DAMA
"THE DIVINE LADY"
H. B. WARNER, VICTOR VARCONI
DISTRIBUIDA PELA FIRST NATIONAL PICTURES DO BRASIL

PROXIMA SEMANA
PALACIO THEATRO
COMPA. BRASIL CINEMATOGRAPHICA

Um lindo "film" em que a belleza das imagens desafia a harmonia dos sons, dos canticos e da musica

NO MESMO PROGRA[MMA]
O FILM-OPERA E[M] ... CARME[N]
CANTADO POR GIOVANNI M...
JEANNE GORDON do METROPOLITA[N]

DOENÇAS DO RECTO VIAS URINARIAS — OPERAÇÕES EM GERAL

Blenorrhagia pelos processos mais modernos. Doenças dos rins, bexiga, prostata, utero, ovarios impotencia, etc. Diathermia, raios ultra-violeta. Cura radical das hemorrhoidas sem operação e sem dor. DR. MARIO KROEFF, assistente cirurgia da Faculdade. Pratica hospitaes de Berlim e Paris. Uruguayana, 134, das 3 ás 6.

DR. BRANDINO CORRÊA

Molestias do apparelho Genito-Urinario, no homem e na mulher. OPERAÇÕES. Utero, ovarios, prostata, rins, bexiga, etc. Cura rapida por processos modernos, sem dor da

GONORRHE'A

e suas complicações: Prostatites, orchites, cystites, estreitamentos, etc. Diathermia. Darsonvalização. Rua Republica do Peru', 23, sob., das 7 ás 9 e das 14 ás 19 hs. Domingo e Feriados das 7 ás 10 hs. Central 2654.

PROF. OSWALDO BARBOSA

CATHEDRATICO DA FACULDADE DE MEDICINA DO PARA'

Clinica Medica

(figado, estomago, pulmões e coração)

Exames de laboratorios (sangue, urina, leite, fezes, escarros). Raios X (diagnostico, tratamento, estereoscopias). Alta frequencia. Banhos hydro-electricos e de luz. Raios ultra-violetas e infra-vermelhos. Diathermia.

Consultorio: 7 de Setembro, 135, 3º andar, 10 ás 12 e 3 ás 5. Tel. C. 0598.

Residencia: Paulino Fernandes, 32 (Botafogo). Teleph. Sul, 2231.

O MARTYRIO DE JOANNA D'ARC

UM FILM DA "ALLIANCE CINEMATOGRAPHIQUE EUROPÉENNE" BASEADO NOS DOCUMENTOS HISTORICOS DA EPOCA

Magistral creação de Mlle. FALCONETTI na sua creação de Virgem-Martyr de Orleans

Paginas immortaes da vida de uma santa, cuja historia é um exemplo incomparavel de patriotismo e de fé.

CAPITOLIO
ESTRÉA A 4 DE JULHO

Os films da PARAMOUNT não são exhibidos na RUA DA CARIOCA, TIJUCA e COPACABANA.

A CASA MERCEDES LTDA., dará, ainda, 3 discos, "Polydor" ou "V ox", a escolher, a quem comprar uma graphonola "Columbia", n. 163 !!!...

A graphonola "COLUMBIA" n. 163

é a rainha das portateis!

A 650$000

em 10 prestações,

isto é,

sem augmento de preço

só na

CASA MERCEDES LTDA.

RUA SACHET, 19 (Trav. do Ouvidor) RIO DE JANEIRO

160$ Costume padrão inglez sob medida, rigor da moda, na Alfaiataria Ingleza R. Uruguayana, 168 — Feitio 90$000

GUERRA AO MOSQUITO

7 3|4 e 9 3|4

HOJE — Matinée 2 3|4

Theatro CARLOS GOMES

Esta semana: estréa do quadro novo "MINAS E S. PAULO".

ALCAZAR-PALACIO

Rua do Passeio, 40

Empresa Jannini, Fontes & Portocarrero

HOJE E TODAS AS NOITES sessões continuas das 8 horas á meia noite

Grandes successos de todos os artistas

NU' ARTISTICO

NAS SUAS NOVAS FIGURAS E CRIAÇOES

Poses plasticas — Skecths — Cortinas e Caipiradas

Programma inteiramente novo de todas as artistas. 20 numeros sensacionaes de fama mundial sob a direcção do inegualavel comico

Juvenal Fontes

Verdadeiras copias das VENUS-ALCAZAR "GIRLS"

PROHIBIDO PARA MENORES

Preços populares cadeira 4$000

..Segunda-feira proxima — Novas estréas vindas expressamente de Buenos Aires.

HOJE — Matinée ás 3 horas

WALLACE BEERY - RAYMO[ND HATTON] em DOIS A RARA MAR

"WE'RE IN THE NAVY NOW"

Para rir muito... ...rir mais... ...rir até no fim

SEGUNDA FEIRA NO IMPERIO

Os films da PARAMOUNT não são exhibidos na RU[A DA CA]RIOCA, TIJUCA e COPACABANA

FELIPPE E. de LIMA
LARGO da CARIOCA-15-SOBRADO
TEL. C. 0178 - Rio de JANEIRO

O amor ja se nasce sabendo... ...mas ha sempre tanta cousa a aprender no AMOR!

Patsy Ruth Miller

No film da TIFFANY STAHL

Amanhã

no GLORIA

O PROGRAMMA SERRADOR APRESENTA

LICÇÕES DE AMOR

TRIANO[N]

HOJE — Vesperal ... ás 3 horas. — Sessões ás 8 e 10 h[oras]

O Duplo Mauri[cio]

(DER DOPPELTE M...)

A super-hilariante co[media al]lemã que

PROCOPIO

Interpreta com a sua gra[nde] arte e comicidade.

— AMANHA E SEMPRE — "O DUPLO MAURICIO!"

THEATRO RECRE[IO]

HOJE — 3 grandiosos es[pe]ctaculos — HOJE

A's 2 3|4 — 7 3|4 e 9 3|4

3 ultimas e definitivas repre[sentações] da maravilhosa [re]vista de OLEGARIO MA[RIANNO]:

Vamos deixar de intimidade

que se despede do cartaz v[i]ctoriosamente.

TERÇA-FEIRA, 2 — Primeira[s] representações da super-mo[]numental revista dos consa[]grados escriptores BIT[TEN]COURT-MENEZES e A[FFON]SO DE CARVALHO: "COMPRA UM BOND"

"Toma conta da minha filha e procura a fortuna que deixei escondida!"

AMANHÃ NO

Rialto

Sensacional pellicula allemã

Na téla: — UFA JORNAL 73

Horario: — 2, 4, 6, 8 e 10 horas.

ARTE NATIVA AMERICANA NO Theatro Casino

Camila Bari de Zañartu

Senhora da Aristocracia Chilena

Apresentará, terça-feira, 2 de Julho, ás 17 horas Espectaculo de dansas e cantos nativistas do CHILE — PERU' — e BOLIVIA

Bilhetes á venda na bilheteria do Theatro Casino.

Theatro S. José

Empresa Paschoal Segreto

Matinées diarias a partir das duas horas

HOJE — Na téla — HOJE

Em matinée e soirée

BARRO HUMANO

Da Benedetti, distribuido pela PARAMOUNT, com Gracia Morena, Carlos Modesto e Eva Schnoor.

EM MATINE'E

"BIG HOP"

Do Programma Rex, com BUCK JONES e JOBYNA RALSTON.

PALCO — Sessões de 4,20 — 8 e 10,30 — Ultimas da engraçadissima peça original de ANDRE' ROLANDO:

"Complicando a vida..."

GRANDE TEMPORADA DO **THEATRO LYRICO**

3 DE JULHO festa artistica de AMELIA REY COLAÇO — Despedida da Comp[anhia]

COMPANHIA REY COLAÇO-ROBLES MONTEIRO

HOJE

Vesperal — A's 2 3|4

E' preciso viver

Homenagem ao escriptor Ruy Chianca

A' noite — A's 8 3|4

Ultima representação da en[]graçadissima comedia

Raparigas de hoje

o maior exito de garga[lhadas] da companhia

Amanhã -- O CASO DO DIA

Terça-Feira -- TOPAZE

Quarta-feira, 3 — Festa artistica da eminente a[ctriz] Amelia Rey Colaço

:: HORA IMMACULADA ::

de DARIO NICCODEMI

Sensacional espectaculo, em despedida da compa[nhia]

"TOURNE'E MILTON" COMPANHIA FRANC[EZA] DE COMEDIA MUSICADA E OPERETA MODER[NA] Terça-feira serão postos á venda os bilhetes para os pri[]meiros espectaculos. A Companhia já está em viag[em a] bordo do "Alsina", devendo chegar em 5 de julho e e[streando] no dia seguinte.

PARA ANNUNCIOS EM GERAL DIRIJA-SE A'

NO RIO DE JANEIRO: PRAÇA FLORIANO, Edificio Odeon, 7º, sala 707 — Tel. C. 4410

EM S. PAULO: PRAÇA DO PATRIARCHA, 8, SOB

SANAGRYPE PARA INFLUENZA E CONSTIPAÇÕES.

DR. ESTELLITA LINS

Operações e tratamentos

Doenças dos Rins, Bexiga, Prostata, etc.

Laranjeiras, 72 — Consultorio e residencia

INSTITUTO DE ENSINO SECUNDARIO

Rua do Ouvidor, 189 — 3º e 4º andares (elevador) — Tel. N. 4854 — Directores: Padre dr. Henrique de Magalhães e dr. Frederico Ribeiro. — Curso de admissão e seriado officializados, Preparatorios e Vestibulares ás Escolas Superiores — Professores officiaes de notoria competencia e tirocinio.

DROGARIA LAMAIGNÉRE

V. Silva & Cia. — Casa fundada em 1907. — Drogas e especialidades pharmaceuticas nacionaes e estrangeiras. Vendas em grosso e a varejo — Rua da Assembléa, 34.

Quer ter?

MOMENTOS DE GRATAS EMOÇÕES SPORTIVAS

FREQUENTE O

ELECTRO-BALL

R. V. do Rio Branco, 51

Companhia de Seguros "Sagres"

Seguros Maritimos, Terrestres e Ferro-Viarios. Capital realizado: 2.000:000$. Incorporadores pp. SOTTO MAIOR & C.. Pontualidade nos pagamentos dos sinistros. Directoria: Olyntho Bernardi, Nilo Goulart e A. M. Valente — Rua do Rosario numero 116. Edificio proprio. Teleps. Norte 0026 e 3026.

Elixir TRIVIS

Poderoso tonico reconstituinte e excellente alimento

Sua composição: Succo de uvas, Carne, Glycero-phosphato sodio, Kola, ameixas e arrhenal

Sua indicação: Convalescença de molestias graves, fadiga por excesso de trabalho, anemias, lymphatismo, tuberculose pulmonar, etc.

E' vendido em t[odas] as boas Drogarias e Pharmacias

Depositarios: HUMB[ERTO] SOARES & C. — Gonçalves Dias, 41

Droga[ria R]odrigues - Rio

PREPARADOS DE VALOR DA

FLORA MEDICINAL

COCCULOS

Soffrimento de estomago, dyspepsias, tonteiras, dor de cabeça, peso e somnolencia depois das refeições, etc.

CARPASINA

Indicado na asthma e bronchite asthmatica.

[]CONADA

Molestias do utero, metrite ... difficuldades de regras, corrimentos, ventre volumoso e dolorido.

MUSA SEIVA

Succo fresco da MUSA SAPIENTUM que melhor resultado tem produzido nas bronchites, tosses, grippes e escarros de sangue.

PIPER

Medicamento poderoso, indicado para o tratamento das hemorrhoidas.

CHA' ROMANO

Laxativo brando, util nas ... de ventre. Pode ser ...amente.

Vendem-se em todas [as] Phar[ma]cias.

Peçam ...

[M]ONTEIRO DA ... [C]OMPANHIA

[R]UA S. PEDRO, ... Telephone Norte 534

[Rio de] Janeiro — Filia[l] ... [Porto A]legre, R. G. do Sul

QUER FAZER UMA PROPAGANDA SYSTEMATICA E EFFICIENTE?

Telephone e peça a vinda de um representante, que lhe dará sem compromisso, todas as informações sobre a organização de propaganda systematica em todos os Jornaes e Revistas do Brasil.

AGENCIA WILL

EMPRESA DE PUBLICIDADE E PROPAGANDA EM GERAL
RUA DA ALFANDEGA, 69
RIO DE JANEIRO

:: Grande acontecimento ::

Quinta e sexta-feira ás 21 horas

DUAS NOITES DE ART[E]

Grandes audições poetic[as] da genial

Berta Singerma[n]

Formidaveis programmas differentes

PREÇOS HABITUAES — BILHETES A' VE[NDA]